ΔΙΕΥΘΥΝΣΗ ΔΕΥΤΕΡΟΒΑΘΜΙΑΣ ΕΚΠΑΙΔΕΥΣΗΣ ΛΑΣΙΘΙΟΥ

ΤΜΗΜΑ Ε’ ΕΚΠΑΙΔΕΥΤΙΚΩΝ ΘΕΜΑΤΩΝ

ΣΧΟΛΙΚΟΣ ΕΠΑΓΓΕΛΜΑΤΙΚΟΣ ΠΡΟΣΑΝΑΤΟΛΙΣΜΟΣ

ΣΥΝΟΠΤΙΚΟΣ ΟΔΗΓΟΣ

Φοίτηση σε ΓΕ.Λ. & ΕΠΑ.Λ.

Ωρολόγια προγράμματα, κριτήρια επιλογής, εκπαιδευτικές και επαγγελματικές προοπτικές

Στεφανία Κορδία, MEd, PhD

Υπεύθυνη ΣΕΠ, ΔΔΕ Λασιθίου

Άγιος Νικόλαος, Ιούνιος 2025

Περιεχόμενα

- Το εκπαιδευτικό σύστημα στην Ελλάδα 03
- Εθνικό Πλαίσιο Προσόντων 04
- Επιλογές μετά το Γυμνάσιο 05
- Γενικό ή Επαγγελματικό Λύκειο; 06
- ΓΕ.Λ. Νομού Λασιθίου 08
- Ωρολόγιο Πρόγραμμα ΓΕ.Λ. 09
- Τομείς και Ειδικότητες ΕΠΑ.Λ. 13
- ΕΠΑ.Λ. Νομού Λασιθίου 14
- Ωρολόγιο Πρόγραμμα ΕΠΑ.Λ. (ανά Τομέα) 16
- Μουσικό Γυμνάσιο με Λυκειακές Τάξεις 31
- Εγγραφές και μετεγγραφές στην Α’ Τάξη ΓΕ.Λ./ΕΠΑ.Λ. 32
- Ανανεώσεις εγγραφών και μετεγγραφές στην Β’ και Γ’ Τάξη 33
- Απουσίες και επαρκής φοίτηση σε ΓΕ.Λ./ΕΠΑ.Λ. 34
- Απολυτήριο ΓΕ.Λ./ΕΠΑ.Λ. και επαγγελματικές προοπτικές 35
- Πτυχίο Ειδικότητας ΕΠΑ.Λ. και επαγγελματικές προοπτικές 37
- Πανελλαδικές εξετάσεις και σπουδές μετά το Λύκειο 38
- Χρήσιμες πηγές πληροφόρησης 40

Το εκπαιδευτικό σύστημα στην Ελλάδα

Οι **κύριες δομές του εκπαιδευτικού συστήματος** είναι οι εξής:

Εκπαιδευτικό Σύστημα της Ελλάδας	
Προσχολική Εκπαίδευση	Παιδικός Σταθμός
	Νηπιαγωγείο (***υποχρεωτικό***)
Πρωτοβάθμια Εκπαίδευση	Δημοτικό σχολείο (***υποχρεωτικό*** – Ολοήμερο, Πειραματικό, Πρότυπο, Ειδικής Αγωγής)
Δευτεροβάθμια Εκπαίδευση (Α' Κύκλος)	Γυμνάσιο (***υποχρεωτικό*** – Ημερήσιο, Εσπερινό, Πρότυπο, Πειραματικό, Καλλιτεχνικό, Μουσικό, Ειδικής Αγωγής…)
	Σχολείο Δεύτερης Ευκαιρίας (18+ ετών)
Μεταγυμνασιακή Εκπαίδευση	Επαγγελματικές Σχολές Κατάρτισης (ΕΣΚ / ΕΠΑ.Σ. Μαθητείας)
Δευτεροβάθμια Εκπαίδευση (Β' Κύκλος)	Λύκειο (ΓΕ.Λ., ΕΠΑ.Λ. ή αντίστοιχο Ειδικής Αγωγής)
Μεταδευτεροβάθμια Εκπαίδευση	Μεταλυκειακό έτος – Τάξη Μαθητείας ΕΠΑ.Λ.
	Σχολές Ανώτερης Επαγγ/τικής Κατάρτισης (ΣΑΕΚ, πρώην ΙΕΚ)
	Κολέγια
Ανώτερη Τριτοβάθμια Εκπαίδευση	Στρατιωτικές Σχολές Υπαξιωματικών
	Σχολές Σωμάτων Ασφαλείας
	Ακαδημίες Εμπορικού Ναυτικού
	Σχολές Καλλιτεχνικής Εκπ/σης, Δραματικής Τέχνης & Χορού
	Ανώτερες Σχολές Τουριστικής Εκπαίδευσης
Ανώτατη Τριτοβάθμια Εκπαίδευση	Πανεπιστήμια
	Πολυτεχνεία
	Στρατιωτικές Σχολές Αξιωματικών
	Σχολές Σωμάτων Ασφαλείας (Αξιωματικών)
	Ανώτατη Σχολή Καλών Τεχνών
	Εκκλησιαστικές Ακαδημίες

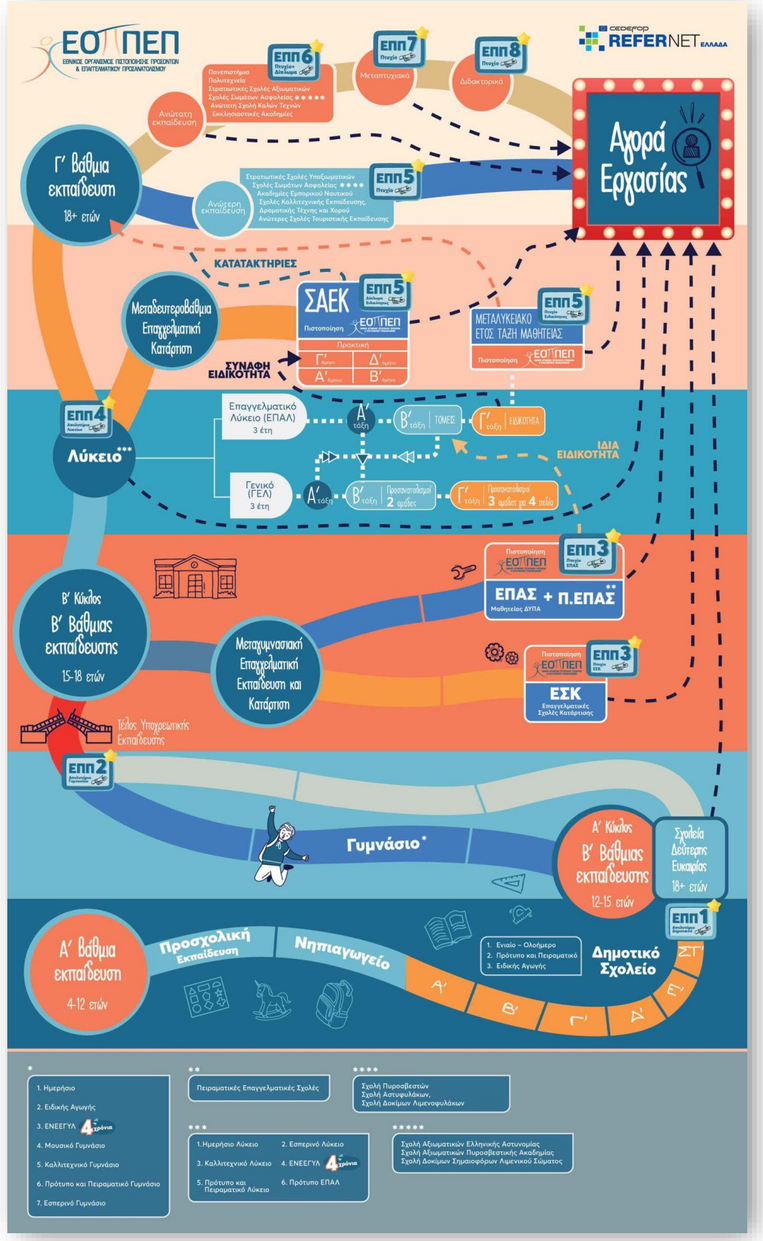

https://refernet.eoppep.gr/ethnika-systimata-eek/

Εθνικό Πλαίσιο Προσόντων

Κάθε δομή του εκπαιδευτικού μας συστήματος οδηγεί σε έναν **τίτλο σπουδών** (δίπλωμα, πτυχίο). Το **Εθνικό Πλαίσιο Προσόντων** κατατάσσει τους τίτλους αυτούς σε **8 Επίπεδα**.

Το Επίπεδο όπου βρίσκεται ο τίτλος σπουδών μας περιγράφει τις αντίστοιχες **γνώσεις**, **ικανότητες** και **δεξιότητές** μας. Ταυτόχρονα, μας βοηθά να διακρίνουμε τις **εκπαιδευτικές επιλογές** που μπορούμε να έχουμε στο μέλλον.

Δείτε περισσότερες πληροφορίες εδώ:

ΕΘΝΙΚΟ ΠΛΑΙΣΙΟ ΠΡΟΣΟΝΤΩΝ
The Hellenic Qualifications Framework

https://nqf.gov.gr/index.php

https://nqf.gov.gr/images/nqf/ODHGOS_MATHISIAKA_APOTELESMATA.PDF

ΕΟΠΕΠ
ΕΘΝΙΚΟΣ ΟΡΓΑΝΙΣΜΟΣ ΠΙΣΤΟΠΟΙΗΣΗΣ ΠΡΟΣΟΝΤΩΝ & ΕΠΑΓΓΕΛΜΑΤΙΚΟΥ ΠΡΟΣΑΝΑΤΟΛΙΣΜΟΥ

https://www.eoppep.gr/index.php/el/qualification-certificate/national-qualification-framework

Επιλογές μετά το Γυμνάσιο

Το Απολυτήριο Γυμνασίου κατατάσσεται στο **Επίπεδο 2** του Εθνικού Πλαισίου Προσόντων και με αυτό ολοκληρώνεται η **Υποχρεωτική Εκπαίδευση**. Έπειτα, έχουμε τρεις διαφορετικές επιλογές:

- Μπορούμε να συνεχίσουμε τις σπουδές μας στο **Γενικό** ή **Επαγγελματικό Λύκειο** (ή αντίστοιχο Ειδικής Αγωγής) για Απολυτήριο (ή και Πτυχίο) **Επιπέδου 4**. Αυτή είναι η **πιο διαδεδομένη επιλογή**.
- Μπορούμε να φοιτήσουμε σε μια **Επαγγελματική Σχολή Κατάρτισης** (Ε.Σ.Κ.) ή μια **Επαγγελματική Σχολή (ΕΠΑ.Σ.) Μαθητείας** της Δ.ΥΠ.Α. **Επιπέδου 3**.
- Μπορούμε να ξεκινήσουμε την **επαγγελματική μας ζωή** στον Δημόσιο ή τον Ιδιωτικό τομέα ως εργαζόμενοι **Υποχρεωτικής Εκπαίδευσης** (ΥΕ), με όρους και απολαβές που ορίζει η αγορά εργασίας.

Δείτε περισσότερες πληροφορίες για τις **Ε.Σ.Κ.** και **ΕΠΑ.Σ. Μαθητείας** στον **Συνοπτικό Οδηγό «Πανελλαδικές Εξετάσεις και Σπουδές»** στην ιστοσελίδα της ΔΔΕ Λασιθίου: https://dide.las.sch.gr/

Γενικό ή Επαγγελματικό Λύκειο;

Όταν σκέφτεται κανείς αν θα φοιτήσει σε Γενικό (ΓΕ.Λ.) ή Επαγγελματικό Λύκειο (ΕΠΑ.Λ.) δεν θα πρέπει να επηρεάζεται από **στερεότυπες αντιλήψεις** ή **μύθους**, όπως οι παρακάτω, που **δεν ανταποκρίνονται** στην πραγματικότητα.

«Το ΓΕ.Λ. είναι μόνο για τους καλούς μαθητές.»	«Το ΕΠΑ.Λ. είναι για όσους δεν τα καταφέρνουν στα μαθήματα.»
«Τα μαθήματα του ΓΕ.Λ. δεν έχουν πρακτική εφαρμογή.»	«Τα μαθήματα του ΕΠΑ.Λ. δεν χρειάζονται διάβασμα.»
«Στο ΓΕ.Λ. δεν προωθούνται επαγγελματικές δεξιότητες.»	«Το ΕΠΑ.Λ. δεν παρέχει θεωρητικές ή γενικές γνώσεις.»
«Όλοι οι μαθητές του ΓΕ.Λ. στοχεύουν στο πανεπιστήμιο.»	«Το ΕΠΑ.Λ. οδηγεί μόνο σε πρακτικά επαγγέλματα.»
«Στο ΓΕ.Λ. μαθαίνεις μόνο πώς να περάσεις στις Πανελλαδικές.»	«Από το ΕΠΑ.Λ. περνάς πάντα πιο εύκολα στο Πανεπιστήμιο.»

Το ΓΕ.Λ. και το ΕΠΑ.Λ. έχουν τον ίδιο γενικό στόχο: την ανάπτυξη **θεμελιωδών γνώσεων**, **δεξιοτήτων**, **στάσεων** και **αξιών** που είναι απαραίτητες στον σύγχρονο **ενεργό πολίτη** και **επαγγελματία**.

Στο **ΓΕ.Λ.** δίνεται μεγαλύτερη έμφαση στη **σταδιακή εμβάθυνση** στα διάφορα γνωστικά αντικείμενα, ενώ στο **ΕΠΑ.Λ.** στη **σταδιακή σύνδεση** με την **αγορά εργασίας** στις ειδικότητες που προσφέρει.

Επιλέγουμε τον τύπο Λυκείου που μας ταιριάζει!

Για να κάνουμε την **ορθή επιλογή**, χρειάζεται:

- Να μελετήσουμε το **Ωρολόγιο Πρόγραμμα** κάθε τύπου σχολείου για να δούμε αν τα μαθήματα που διδάσκονται ταιριάζουν στον **χαρακτήρα** μας και μας ελκύουν αρκετά.
- Να διερευνήσουμε τις διάφορες **εκπαιδευτικές και επαγγελματικές προοπτικές** έπειτα από τον κάθε τύπο σχολείο, για να δούμε αν συμβαδίζουν με τις **ανάγκες** και τις **φιλοδοξίες** μας.

ΓΕ.Λ. Νομού Λασιθίου

Στο Νομό Λασιθίου λειτουργούν **10 Γενικά Λύκεια**, μεταξύ αυτών ένα **Πειραματικό** και δυο **Εσπερινά.**

- 1ο ΓΕ.Λ. Αγίου Νικολάου
- 2ο ΓΕ.Λ. Αγίου Νικολάου
- ΓΕ.Λ. Νεάπολης
- ΓΕ.Λ. Τζερμιάδων
- Εσπερινό ΓΕ.Λ. Αγίου Νικολάου
- 1ο ΓΕ.Λ. Ιεράπετρας
- 2ο Πειραματικό ΓΕ.Λ. Ιεράπετρας
- ΓΕ.Λ. Μακρύ Γιαλού
- ΓΕ.Λ. Σητείας
- Εσπερινό ΓΕ.Λ. Σητείας

Στο **Πειραματικό ΓΕ.Λ.** η εισαγωγή των μαθητών γίνεται με κλήρωση. Εφαρμόζεται το ίδιο Ωρολόγιο Πρόγραμμα, με πιλοτική εφαρμογή καινοτόμων δράσεων, μεθόδων και εκπαιδευτικού υλικού.

Στο **Εσπερινό ΓΕ.Λ.** φοιτούν ενήλικες ή ανήλικοι εργαζόμενοι μαθητές. Εφαρμόζεται αντίστοιχο Ωρολόγιο Πρόγραμμα, με ωράριο 19:00 έως 22:35.

Στοιχεία επικοινωνίας για κάθε σχολείο μπορείτε να βρείτε στην επίσημη ιστοσελίδα της ΔΔΕ Λασιθίου:
https://dide.las.sch.gr/σχολεια/

Ωρολόγιο Πρόγραμμα ΓΕ.Λ.

Στις **ενδοσχολικές** εξετάσεις **Α’**, **Β’** και **Γ’** Τάξης του ΓΕ.Λ. το **50%** των θεμάτων τίθεται από την **Τράπεζα Θεμάτων**. Αυτή είναι ελεύθερα προσβάσιμη: https://iep.edu.gr/el/trapeza-thematon-arxiki-selida

Στην **Α’ Τάξη** διδάσκονται μόνο μαθήματα **Γενικής Παιδείας**.

Α΄ ΤΑΞΗ			
ΜΑΘΗΜΑΤΑ ΓΕΝΙΚΗΣ ΠΑΙΔΕΙΑΣ		**ΩΡΕΣ**	**ΕΞΕΤ.**
1. Ελληνική Γλώσσα	1.1 Αρχαία Ελληνική Γλώσσα κ’ Γραμματεία	5	ΝΑΙ
	1.2 Νέα Ελληνική Γλώσσα 1.3 Νέα Ελληνική Λογοτεχνία	2 2	ΝΑΙ
2. Θρησκευτικά		2	
3. Ιστορία		2	ΝΑΙ
4. Μαθηματικά	4.1 Άλγεβρα	3	ΝΑΙ
	4.2 Γεωμετρία	2	
5. Αγγλικά		3	ΝΑΙ
6. 2η Ξένη Γλώσσα (Γαλλικά ή Γερμανικά)		2	
7. Φυσικές Επιστήμες	7.1 Φυσική	2	ΝΑΙ
	7.2 Χημεία	2	ΝΑΙ
	7.3 Βιολογία	2	
8. Φυσική Αγωγή		2	
9. Πολιτική Παιδεία (*Οικον., Πολιτ. Θεσμοί και Αρχ. Δικαίου και Κοινων.*)		2	
10. Εφαρμογές Πληροφορικής		2	
ΓΕΝΙΚΟ ΣΥΝΟΛΟ ΜΑΘΗΜΑΤΩΝ		**35**	

Στη **Β’ Τάξη** του ΓΕ.Λ., εκτός από τα μαθήματα **Γενικής Παιδείας**, καλούμαστε να επιλέξουμε και μεταξύ **2 Ομάδων Προσανατολισμού:**

- **Ανθρωπιστικών Σπουδών**
- **Θετικών Σπουδών**

Β΄ ΤΑΞΗ			
ΜΑΘΗΜΑΤΑ ΓΕΝΙΚΗΣ ΠΑΙΔΕΙΑΣ		**ΩΡΕΣ**	**ΕΞΕΤ.**
1. Ελληνική Γλώσσα	1.1 Αρχαία Ελληνική Γλώσσα κ’ Γραμματεία	2	
	1.2 Νέα Ελληνική Γλώσσα 1.3 Νέα Ελληνική Λογοτεχνία	2 2	ΝΑΙ
2. Θρησκευτικά		2	
3. Ιστορία		2	ΝΑΙ
4. Φιλοσοφία		2	
5. Μαθηματικά	5.1 Άλγεβρα 5.2 Γεωμετρία	3 2	ΝΑΙ
6. Αγγλικά		2	ΝΑΙ
7. 2η Ξένη Γλώσσα (*Γαλλικά ή Γερμανικά*)		1	
8. Φυσικές Επιστήμες	8.1 Φυσική	2	
	8.2 Χημεία	2	
	8.3 Βιολογία	2	ΝΑΙ
9. Φυσική Αγωγή		2	
10. Εισαγωγή στις αρχές της Επιστήμης των Η/Υ		2	
ΣΥΝΟΛΟ ΓΕΝΙΚΗΣ ΠΑΙΔΕΙΑΣ		**30**	
ΜΑΘΗΜΑΤΑ ΟΜΑΔΩΝ ΠΡΟΣΑΝΑΤΟΛΙΣΜΟΥ		**ΩΡΕΣ**	**ΕΞΕΤ.**
ΑΝΘΡΩΠΙΣΤΙΚΩΝ ΣΠΟΥΔΩΝ	1. Αρχαία Ελληνική Γλώσσα κ’ Γραμματεία	3	ΝΑΙ
	2. Λατινικά	2	ΝΑΙ
ΘΕΤΙΚΩΝ ΣΠΟΥΔΩΝ	1. Φυσική	2	ΝΑΙ
	2. Μαθηματικά	3	ΝΑΙ
ΣΥΝΟΛΟ ΠΡΟΣΑΝΑΤΟΛΙΣΜΟΥ		**5**	
ΓΕΝΙΚΟ ΣΥΝΟΛΟ ΜΑΘΗΜΑΤΩΝ		**35**	

Στη **Γ’ Τάξη** του ΓΕ.Λ., επιλέγουμε μεταξύ **4 Επιστημονικών Πεδίων**:

- **Ανθρωπιστικών Σπουδών (1ο)**
- **Θετικών Σπουδών (2ο) και Σπουδών Υγείας (3ο)**
- **Σπουδών Οικονομίας και Πληροφορικής (4ο)**

«Κόντρα» μάθημα Γενικής Παιδείας (αντίθετο του Πεδίου μας):

- **Μαθηματικά** (για 1ο Πεδίο)
- **Ιστορία** (για 2ο, 3ο και 4ο Πεδίο)

Η επιτυχία στις **ενδοσχολικές εξετάσεις** της Γ’ Τάξης οδηγεί σε **Απολυτήριο ΓΕ.Λ.** (Επίπεδο 4), ισότιμο Απολυτηρίου ΕΠΑ.Λ.

Γ’ ΤΑΞΗ			
ΜΑΘΗΜΑΤΑ ΓΕΝΙΚΗΣ ΠΑΙΔΕΙΑΣ		**ΩΡΕΣ**	**ΕΞΕΤ.**
1. Νεοελληνική Γλώσσα και Λογοτεχνία		6	ΝΑΙ
2. Θρησκευτικά		1	
3. Ιστορία (*Κόντρα μάθημα για μαθητές Προσαν. Θετικών Σπουδών και Σπουδών Υγείας και Προσαν. Σπουδών Οικονομίας και Πληροφορικής*)		2	ΝΑΙ
4. Μαθηματικά (*Κόντρα μάθημα για μαθητές Προσαν. Ανθρωπιστικών Σπουδών*)		2	ΝΑΙ
5. Αγγλικά		2	
6. Φυσική Αγωγή		3	
ΣΥΝΟΛΟ ΓΕΝΙΚΗΣ ΠΑΙΔΕΙΑΣ		**14**	
ΜΑΘΗΜΑΤΑ ΟΜΑΔΩΝ ΠΡΟΣΑΝΑΤΟΛΙΣΜΟΥ			
ΑΝΘΡΩΠΙΣΤΙΚΩΝ ΣΠΟΥΔΩΝ (*1ο Επιστ. Πεδίο*)	1. Αρχαία Ελληνική Γλώσσα κ’ Γραμματεία	6	ΝΑΙ
	2. Ιστορία	6	ΝΑΙ
	3. Λατινικά	6	ΝΑΙ
ΘΕΤΙΚΩΝ ΣΠΟΥΔΩΝ ΚΑΙ ΣΠΟΥΔΩΝ ΥΓΕΙΑΣ (*2ο και 3ο Επιστ. Πεδίο*)	1. Φυσική	6	ΝΑΙ
	2. Χημεία	6	ΝΑΙ
	3. Μαθηματικά (*για μαθητές 2ου Επ. Πεδ.*) Βιολογία (*για μαθητές 3ου Επ. Πεδ.*)	6	ΝΑΙ
ΣΠΟΥΔΩΝ ΟΙΚΟΝΟΜΙΑΣ ΚΑΙ ΠΛΗΡΟΦΟΡΙΚΗΣ (*4ο Επιστ. Πεδίο*)	1. Μαθηματικά	6	ΝΑΙ
	2. Οικονομία	6	ΝΑΙ
	3. Πληροφορική	6	ΝΑΙ
ΣΥΝΟΛΟ ΟΜΑΔΩΝ ΠΡΟΣΑΝΑΤΟΛΙΣΜΟΥ		**18**	
ΓΕΝΙΚΟ ΣΥΝΟΛΟ ΜΑΘΗΜΑΤΩΝ		**32**	

Μπορείτε να δείτε **περισσότερες πληροφορίες** για το ΓΕ.Λ. εδώ:

https://www.mysep.gr/?p=91

Μπορείτε να δείτε τα **σχολικά εγχειρίδια** όλων των Τάξεων του ΓΕ.Λ. εδώ:

https://ebooks.edu.gr/ebooks/

Μπορείτε να δείτε μια σύντομη **παρουσίαση** του ΓΕ.Λ. στο παρακάτω **βίντεο** (2021):

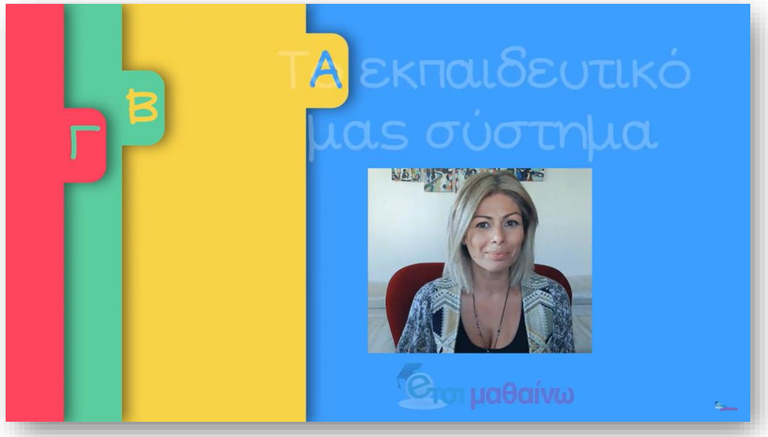

https://www.youtube.com/watch?v=AIUTUEXOfSs

Τομείς και Ειδικότητες ΕΠΑ.Λ.

Τα μαθήματα στα **Επαγγελματικά Λύκεια (ΕΠΑ.Λ.)** χωρίζονται σε **Τομείς** και **Ειδικότητες**.

Στον Νομό μας, προσφέρονται **όλοι οι Τομείς**, εκτός τον Τομέα Εφαρμοσμένων Τεχνών.

ΕΠΑΓΓΕΛΜΑΤΙΚΟ ΛΥΚΕΙΟ (ΕΠΑ.Λ.): ΤΟΜΕΙΣ ΚΑΙ ΕΙΔΙΚΟΤΗΤΕΣ	
1. Τομέας Γεωπονίας, Τροφίμων και Περιβάλλοντος	**6. Τομέας Μηχανολογίας**
• Τεχνικός Φυτικής Παραγωγής	• Τεχνικός Μηχανολογικών Εγκαταστάσεων και Κατασκευών
• Τεχνικός Ζωικής Παραγωγής	• Τεχνικός Θερμικών και Υδραυλικών Εγκαταστάσεων και Τεχνολογίας Πετρέλαιου και Φυσικού Αερίου
• Τεχνικός Τεχνολογίας Τροφίμων και Ποτών	
• Τεχνικός Ανθοκομίας και Αρχιτεκτονικής Τοπίου	• Τεχνικός Εγκαταστάσεων Ψύξης Αερισμού και Κλιματισμού
2. Τομέας Διοίκησης και Οικονομίας	• Τεχνικός Οχημάτων
• Υπάλληλος Διοίκησης & Οικονομικών Υπηρεσιών	• Τεχνικός Μηχανοσυνθέτης Αεροσκαφών
• Υπάλληλος Τουριστικών Επιχειρήσεων	**7. Τομέας Ναυτιλιακών Επαγγελμάτων**
• Υπάλληλος Εμπορίας και Διαφήμισης	• Μηχανικός Εμπορικού Ναυτικού
• Υπάλληλος Αποθήκης και Συστημάτων Εφοδιασμού	• Πλοίαρχος Εμπορικού Ναυτικού
3. Τομέας Δομικών Έργων, Δομημένου Περιβάλλοντος και Αρχιτεκτονικού Σχεδιασμού	**8. Τομέας Πληροφορικής**
	• Τεχνικός Εφαρμογών Πληροφορικής
• Τεχνικός Δομικών Έργων και Γεωπληροφορικής	• Τεχνικός Η/Υ και Δικτύων Η/Υ
4. Τομέας Εφαρμοσμένων Τεχνών	**9. Τομέας Υγείας – Πρόνοιας – Ευεξίας**
• Γραφικών Τεχνών	• Βοηθός Νοσηλευτή
• Σχεδιασμού – Διακόσμησης Εσωτερικών Χώρων	• Βοηθός Ιατρικών – Βιολογικών Εργαστηρίων
• Αργυροχρυσοχοΐας	• Βοηθός Βρεφονηπιοκόμων
• Συντήρησης Έργων Τέχνης – Αποκατάστασης	• Βοηθός Φυσικοθεραπευτή
• Επιπλοποιίας – Ξυλογλυπτικής	• Βοηθός Οδοντοτεχνίτη
• Σχεδίασης και Παραγωγής Ενδύματος	• Βοηθός Ακτινολογικών Εργαστηρίων
5. Τομέας Ηλεκτρολογίας, Ηλεκτρονικής και Αυτοματισμού	• Βοηθός Φαρμακείου
• Τεχνικός Ηλεκτρολογικών Συστημάτων, Εγκατ/σεων & Δικτύων	• Αισθητικής Τέχνης
• Τεχνικός Αυτοματισμού	• Κομμωτικής Τέχνης
• Τεχνικός Ηλεκτρονικών & Υπολογιστικών Συστημάτων, Εγκαταστάσεων, Δικτύων και Τηλεπικοινωνιών	**Σε κάθε ΕΠΑ.Λ. λειτουργούν συγκεκριμένοι κάθε φορά Τομείς με αντίστοιχα συγκεκριμένες ειδικότητες.**

ΕΠΑ.Λ. Νομού Λασιθίου

Στο Νομό Λασιθίου λειτουργούν **5 ΕΠΑ.Λ.**, μεταξύ αυτών ένα **Πρότυπο**, καθώς και ένα **Εσπερινό**, με συγκεκριμένους Τομείς και Ειδικότητες κάθε φορά.

- Πρότυπο ΕΠΑ.Λ. Νεάπολης
- ΕΠΑ.Λ. Αγίου Νικολάου
- ΕΠΑ.Λ. Σητείας
- ΕΠΑ.Λ. Ιεράπετρας
- Εσπερινό ΕΠΑ.Λ. Ιεράπετρας

Η εισαγωγή στο **Πρότυπο ΕΠΑ.Λ.** γίνεται με τον βαθμό Απολυτηρίου Γυμνασίου. Εφαρμόζεται **διαφοροποίηση** προγράμματος και **Πρακτική Άσκηση** (Β', Γ' Τάξη) σε δημόσιους ή ιδιωτικούς φορείς.

ΠΡΟΤΥΠΟ ΕΠΑ.Λ. ΝΕΑΠΟΛΗΣ	
ΜΗΧΑΝΟΛΟΓΙΑΣ	▸ Τεχνικός Εγκαταστάσεων Ψύξης Αερισμού και Κλιματισμού ▸ Τεχνικός Οχημάτων
ΗΛΕΚΤΡΟΛΟΓΙΑΣ, ΗΛΕΚΤΡΟΝΙΚΗΣ ΚΑΙ ΑΥΤΟΜΑΤΙΣΜΟΥ	▸ Τεχνικός Ηλεκτρονικών και Υπολογιστικών Συστημάτων, Εγκαταστάσεων, Δικτύων και Τηλεπικοινωνιών ▸ Τεχνικός Ηλεκτρολογικών Συστημάτων, Εγκαταστάσεων και Δικτύων
ΔΟΜΙΚΩΝ ΕΡΓΩΝ	▸ Τεχνικός Δομικών Έργων και Γεωπληροφορικής
ΝΑΥΤΙΛΙΑΚΩΝ ΕΠΑΓΓΕΛΜΑΤΩΝ	▸ Πλοίαρχος Εμπορικού Ναυτικού ▸ Μηχανικός Εμπορικού Ναυτικού
ΕΠΑ.Λ. ΑΓΙΟΥ ΝΙΚΟΛΑΟΥ	
ΠΛΗΡΟΦΟΡΙΚΗΣ	▸ Τεχνικός Εφαρμογών Πληροφορικής ▸ Τεχνικός Η/Υ και Δικτύων Η/Υ
ΔΙΟΙΚΗΣΗΣ ΚΑΙ ΟΙΚΟΝΟΜΙΑΣ	▸ Υπάλληλος Διοίκησης και Οικονομικών Υπηρεσιών ▸ Υπάλληλος Τουριστικών Επιχειρήσεων ▸ Υπάλληλος Εμπορίας και Διαφήμισης
ΥΓΕΙΑΣ – ΠΡΟΝΟΙΑΣ – ΕΥΕΞΙΑΣ	▸ Βοηθός Νοσηλευτή ▸ Βοηθός Βρεφονηπιοκόμων ▸ Αισθητικής Τέχνης ▸ Κομμωτικής Τέχνης
ΕΠΑ.Λ. ΣΗΤΕΙΑΣ	
ΔΙΟΙΚΗΣΗΣ ΚΑΙ ΟΙΚΟΝΟΜΙΑΣ	▸ Υπάλληλος Διοίκησης και Οικονομικών Υπηρεσιών ▸ Υπάλληλος Τουριστικών Επιχειρήσεων
ΗΛΕΚΤΡΟΛΟΓΙΑΣ, ΗΛΕΚΤΡΟΝΙΚΗΣ ΚΑΙ ΑΥΤΟΜΑΤΙΣΜΟΥ	▸ Τεχνικός Ηλεκτρολογικών Συστημάτων, Εγκαταστάσεων και Δικτύων
ΜΗΧΑΝΟΛΟΓΙΑΣ	▸ Τεχνικός Μηχανολογικών Εγκαταστάσεων και Κατασκευών ▸ Τεχνικός Οχημάτων
ΠΛΗΡΟΦΟΡΙΚΗΣ	▸ Τεχνικός Εφαρμογών Πληροφορικής
ΥΓΕΙΑΣ – ΠΡΟΝΟΙΑΣ – ΕΥΕΞΙΑΣ	▸ Βοηθός Νοσηλευτή ▸ Βοηθός Βρεφονηπιοκόμων

ΕΠΑ.Λ. ΙΕΡΑΠΕΤΡΑΣ	
ΓΕΩΠΟΝΙΑΣ	Τεχνικός Φυτικής Παραγωγής
ΔΙΟΙΚΗΣΗΣ ΚΑΙ ΟΙΚΟΝΟΜΙΑΣ	Υπάλληλος Διοίκησης και Οικονομικών Υπηρεσιών Υπάλληλος Τουριστικών Επιχειρήσεων
ΗΛΕΚΤΡΟΛΟΓΙΑΣ, ΗΛΕΚΤΡΟΝΙΚΗΣ ΚΑΙ ΑΥΤΟΜΑΤΙΣΜΟΥ	Τεχνικός Ηλεκτρολογικών Συστημάτων, Εγκαταστάσεων και Δικτύων
ΜΗΧΑΝΟΛΟΓΙΑΣ	Τεχνικός Εγκαταστάσεων Ψύξης Αερισμού και Κλιματισμού Τεχνικός Οχημάτων Τεχνικός Θερμικών και Υδραυλικών Εγκαταστάσεων και Τεχνολογίας Πετρελαίου και Φυσικού Αερίου
ΠΛΗΡΟΦΟΡΙΚΗΣ	Τεχνικός Εφαρμογών Πληροφορικής
ΥΓΕΙΑΣ – ΠΡΟΝΟΙΑΣ – ΕΥΕΞΙΑΣ	Βοηθός Νοσηλευτή Βοηθός Βρεφονηπιοκόμων
ΕΣΠΕΡΙΝΟ ΕΠΑ.Λ. ΙΕΡΑΠΕΤΡΑΣ	
ΓΕΩΠΟΝΙΑΣ	Τεχνικός Φυτικής Παραγωγής
ΔΙΟΙΚΗΣΗΣ ΚΑΙ ΟΙΚΟΝΟΜΙΑΣ	Υπάλληλος Διοίκησης και Οικονομικών Υπηρεσιών
ΗΛΕΚΤΡΟΛΟΓΙΑΣ, ΗΛΕΚΤΡΟΝΙΚΗΣ ΚΑΙ ΑΥΤΟΜΑΤΙΣΜΟΥ	Τεχνικός Ηλεκτρολογικών Συστημάτων, Εγκαταστάσεων και Δικτύων
ΠΛΗΡΟΦΟΡΙΚΗΣ	Τεχνικός Η/Υ και Δικτύων Η/Υ

Μπορείτε να δείτε τα **σχολικά εγχειρίδια** όλων των Τάξεων του ΕΠΑ.Λ. εδώ:
https://ebooks.edu.gr/ebooks/

Στο **Εσπερινό ΕΠΑ.Λ.** φοιτούν ενήλικες ή ανήλικοι εργαζόμενοι μαθητές. Εφαρμόζεται αντίστοιχο Ωρολόγιο Πρόγραμμα, με ωράριο 18:30 έως 23:00.

Δείτε **περισσότερες πληροφορίες** για το ΕΠΑ.Λ. εδώ:
https://www.mysep.gr/?p=1282

Στοιχεία επικοινωνίας για κάθε σχολείο μπορείτε να βρείτε στην επίσημη ιστοσελίδα της ΔΔΕ Λασιθίου:
https://dide.las.sch.gr/σχολεια/

Ωρολόγιο Πρόγραμμα ΕΠΑ.Λ.

Στην **Α’ Τάξη ΕΠΑ.Λ.** διδάσκονται μαθήματα **Γενικής Παιδείας** και μαθήματα **σταδιακής εισαγωγής** στους Τομείς.

Α΄ ΤΑΞΗ
(ΕΠΑ.Λ. ΑΓΙΟΥ ΝΙΚΟΛΑΟΥ, ΙΕΡΑΠΕΤΡΑΣ, ΣΗΤΕΙΑΣ)

ΜΑΘΗΜΑΤΑ ΓΕΝΙΚΗΣ ΠΑΙΔΕΙΑΣ		ΩΡΕΣ	ΕΞΕΤ.
1. Νέα Ελληνικά		4	ΝΑΙ
2. Μαθηματικά	Άλγεβρα	3	ΝΑΙ
	Γεωμετρία	1	ΝΑΙ
3. Φυσικές Επιστήμες	Φυσική	2	ΝΑΙ
	Χημεία	1	ΝΑΙ
	Βιολογία	1	
4. Πολιτική Παιδεία (Οικονομία, Πολιτικοί Θεσμοί και Αρχές Δικαίου και Κοινωνιολογία)		2	
5. Ιστορία		1	ΝΑΙ
6. Θρησκευτικά		1	
7. Αγγλικά		2	ΝΑΙ
8. Φυσική Αγωγή		2	
9. Πληροφορική		2	
ΣΥΝΟΛΟ ΓΕΝΙΚΗΣ ΠΑΙΔΕΙΑΣ		**22**	
ΜΑΘΗΜΑΤΑ ΠΡΟΣΑΝΑΤΟΛΙΣΜΟΥ		**7**	
ΜΑΘΗΜΑΤΑ ΕΠΙΛΟΓΗΣ		**6**	
ΓΕΝΙΚΟ ΣΥΝΟΛΟ ΜΑΘΗΜΑΤΩΝ		**35**	

ΜΑΘΗΜΑΤΑ ΠΡΟΣΑΝΑΤΟΛΙΣΜΟΥ	ΩΡΕΣ	ΕΞΕΤ.
1. Ερευνητική Εργασία στην Τεχνολογία	2	
2. Σχολικός Επαγγελματικός Προσανατο-λισμός – Ασφάλεια και Υγεία στον χώρο εργασίας	2	
3. Ζώνη Δημιουργικών Δραστηριοτήτων	2	
ΣΥΝΟΛΟ ΠΡΟΣΑΝΑΤΟΛΙΣΜΟΥ	**7**	

ΜΑΘΗΜΑΤΑ ΕΠΙΛΟΓΗΣ *(Επιλογή 3 από τα 8, ανάλογα με τους τομείς)*	ΩΡΕΣ	ΕΞΕΤ.
1. Αγωγή Υγείας	2	
2. Αρχές Γραμμικού & Αρχιτ/κού Σχεδίου	2	
3. Αρχές Ηλεκτρολογίας και Ηλεκτρονικής	2	
4. Αρχές Μηχανολογίας	2	
5. Αρχές Οικονομίας	2	
6. Βασικές Αρχές Σύνθεσης	2	
7. Γεωπονία και Αειφόρος Ανάπτυξη	2	
8. Ναυτιλιακές Γνώσεις	2	
ΣΥΝΟΛΟ ΕΠΙΛΟΓΗΣ	**6**	

Στις **ενδοσχολικές** εξετάσεις **Α’**, **Β’** και **Γ’** Τάξης του ΕΠΑ.Λ. και του Π.ΕΠΑ.Λ. το **50%** των θεμάτων τίθεται από την **Τράπεζα Θεμάτων**: https://iep.edu.gr/el/trapeza-thematon-arxiki-selida

Το Πρόγραμμα της **Α’ Τάξης του Π.ΕΠΑΛ. Νεάπολης** διαφέρει από το Πρόγραμμα των άλλων ΕΠΑ.Λ.

Α΄ ΤΑΞΗ (Π.ΕΠΑ.Λ. ΝΕΑΠΟΛΗΣ)

ΜΑΘΗΜΑΤΑ ΓΕΝΙΚΗΣ ΠΑΙΔΕΙΑΣ		ΩΡΕΣ	ΕΞΕΤ.
1. Νέα Ελληνικά		4	ΝΑΙ
2. Μαθηματικά	Άλγεβρα	3	ΝΑΙ
	Γεωμετρία	1	ΝΑΙ
3. Φυσικές Επιστήμες	Φυσική	2	ΝΑΙ
	Χημεία	1	ΝΑΙ
	Βιολογία	1	
4. Πολιτική Παιδεία (Οικονομία, Πολιτικοί Θεσμοί και Αρχές Δικαίου και Κοινωνιολογία)		2	
5. Ιστορία		1	ΝΑΙ
6. Θρησκευτικά		1	
7. Αγγλικά		2	ΝΑΙ
8. Φυσική Αγωγή		2	
9. Πληροφορική		2	
ΣΥΝΟΛΟ ΓΕΝΙΚΗΣ ΠΑΙΔΕΙΑΣ		**22**	
ΜΑΘΗΜΑΤΑ ΕΠΑΓΓΕΛ. ΚΑΤ/ΝΣΗΣ		**13**	
ΓΕΝΙΚΟ ΣΥΝΟΛΟ ΜΑΘΗΜΑΤΩΝ		**35**	

ΜΑΘΗΜΑΤΑ ΕΠΑΓΓΕΛΜΑΤΙΚΗΣ ΚΑΤ/ΝΣΗΣ ΠΡΟΣΑΝΑΤΟΛΙΣΤΙΚΟΥ ΧΑΡΑΚΤΗΡΑ	ΩΡΕΣ	ΕΞΕΤ.
1. Οικονομία, Διοίκηση	2^{E}	
2. Κατασκευές, Παραγωγή και Βιομηχανία	3^{E}	
3. Τέχνες και Πολιτισμός	2^{E}	
4. Υγεία και Ευεξία	2^{E}	
5. Γεωργία, Τρόφιμα και Περιβάλλον	2^{E}	
6. Ενέργεια, Μεταφορές και Επικοινωνίες	2^{E}	
ΣΥΝΟΛΟ ΕΠΑΓΓΕΛΜ. ΚΑΤΕΥΘΥΝΣΗΣ	**13**	

Ε = Εργαστήριο

Εκτός από τα μαθήματα Γενικής Παιδείας, στην **Β’ Τάξη** επιλέγουμε έναν **Τομέα** από αυτούς που προσφέρονται στο ΕΠΑ.Λ. / Π.ΕΠΑ.Λ., ενώ στην **Γ’ Τάξη** επιλέγουμε μια **Ειδικότητα** του Τομέα μας.

Β΄ ΤΑΞΗ (ΕΠΑ.Λ. ΑΓΙΟΥ ΝΙΚΟΛΑΟΥ, ΙΕΡΑΠΕΤΡΑΣ, ΣΗΤΕΙΑΣ & Π.ΕΠΑ.Λ. ΝΕΑΠΟΛΗΣ)			
ΜΑΘΗΜΑΤΑ ΓΕΝΙΚΗΣ ΠΑΙΔΕΙΑΣ		**ΩΡΕΣ**	**ΕΞΕΤ.**
1. Νέα Ελληνικά		3	ΝΑΙ
2. Μαθηματικά	Άλγεβρα	2	ΝΑΙ
	Γεωμετρία	1	ΝΑΙ
3. Φυσικές Επιστήμες	Φυσική	1	ΝΑΙ
	Χημεία	1	
4. Θρησκευτικά		1	
5. Αγγλικά		1	
6. Εισαγωγή στις Αρχές της Επιστήμης των Η/Υ		1	
7. Φυσική Αγωγή		1	
ΣΥΝΟΛΟ ΓΕΝΙΚΗΣ ΠΑΙΔΕΙΑΣ		**12**	
ΜΑΘΗΜΑΤΑ ΤΟΜΕΑ		**ΩΡΕΣ**	**ΕΞΕΤ.**
Τεχνολογικά – Επαγγελματικά Μαθήματα		23	
ΓΕΝΙΚΟ ΣΥΝΟΛΟ ΜΑΘΗΜΑΤΩΝ		**35**	

Γ΄ ΤΑΞΗ (ΕΠΑ.Λ. ΑΓΙΟΥ ΝΙΚΟΛΑΟΥ, ΙΕΡΑΠΕΤΡΑΣ, ΣΗΤΕΙΑΣ & Π.ΕΠΑ.Λ. ΝΕΑΠΟΛΗΣ)			
ΜΑΘΗΜΑΤΑ ΓΕΝΙΚΗΣ ΠΑΙΔΕΙΑΣ		**ΩΡΕΣ**	**ΕΞΕΤ.**
1. Νέα Ελληνικά		3	ΝΑΙ
2. Μαθηματικά	Άλγεβρα	2	ΝΑΙ
	Γεωμετρία	1	
3. Φυσικές Επιστήμες	Φυσική	2	
	Χημεία	1	
4. Αγγλικά		1	
5. Εισαγωγή στις Αρχές της Επιστήμης των Η/Υ		1	
6. Φυσική Αγωγή		1	
ΣΥΝΟΛΟ ΓΕΝΙΚΗΣ ΠΑΙΔΕΙΑΣ		**12**	
ΜΑΘΗΜΑΤΑ ΕΙΔΙΚΟΤΗΤΑΣ		**ΩΡΕΣ**	**ΕΞΕΤ.**
Τεχνολογικά – Επαγγελματικά Μαθήματα		23	
ΓΕΝΙΚΟ ΣΥΝΟΛΟ ΜΑΘΗΜΑΤΩΝ		**35**	

Η επιτυχία στις **ενδοσχολικές εξετάσεις** της Γ’ Τάξης οδηγεί σε **Απολυτήριο ΕΠΑ.Λ.** (Επίπεδο 4), ισότιμο του Απολυτηρίου ΓΕ.Λ., καθώς και σε **Πτυχίο Ειδικότητας** (Επίπεδο 4).

Δείτε στη συνέχεια τα **μαθήματα Τομέων της Β’ Τάξης** και των **Ειδικοτήτων της Γ’ Τάξης**.

- Ο **Τομέας Γεωπονίας, Τροφίμων και Περιβάλλοντος** προσφέρεται μόνο στο ΕΠΑ.Λ. Ιεράπετρας.

Β' ΤΑΞΗ		
❖ Τομέας Γεωπονίας, Τροφίμων & Περιβάλλοντος (ΕΠΑ.Λ. Ιεράπετρας)		
ΜΑΘΗΜΑΤΑ ΤΟΜΕΑ	**ΩΡΕΣ**	**ΕΞΕΤ.**
1. Αρχές Αγροτικής Ανάπτυξης	$2^{Θ}$	ΝΑΙ^{Θ}
2. Περιβάλλον και Γεωργία	$1^{Θ}+2^{Ε}$	
3. Φυτική Παραγωγή	$2^{Θ}+3^{Ε}$	ΝΑΙ^{Θ}
4. Ζωική Παραγωγή	$2^{Θ}+1^{Ε}$	ΝΑΙ^{Θ}
5. Τεχνολογία Τροφίμων	$2^{Θ}+2^{Ε}$	
6. Αρχές Αρχιτεκτονικής Τοπίου	$1^{Θ}+1^{Ε}$	
7. Στοιχεία Γεωργικών Εγκαταστάσεων & Γεωργικά Μηχανήματα	$2^{Θ}+1^{Ε}$	
8. Αγγλικά Τομέα	$1^{Θ}$	
ΣΥΝΟΛΟ ΜΑΘΗΜΑΤΩΝ ΤΟΜΕΑ	**23**	

Γ' ΤΑΞΗ		
❖ Τομέας Γεωπονίας, Τροφίμων & Περιβάλλοντος		
• Τεχνικός Φυτικής Παραγωγής (ΕΠΑ.Λ. Ιεράπετρας)	**ΩΡΕΣ**	**ΕΞΕΤ.**
1. Σύγχρονες Γεωργικές Επιχειρήσεις	$3^{Θ}$	ΝΑΙ
2. Αρχές Βιολογικής Γεωργίας	$3^{Θ}$	ΝΑΙ
3. Δενδροκομία – Αμπελουργία	$2^{Θ} + 3^{Ε}$	ΝΑΙ^{Θ}
4. Φυτά Μεγάλης Καλλιέργειας – Κηπευτικές Καλλιέργειες	$2^{Θ} + 3^{Ε}$	ΝΑΙ^{Θ}
5. Αρδεύσεις Καλλιεργειών	$1^{Θ} + 2^{Ε}$	
6. Φυτοπροστασία	$2^{Θ} + 2^{Ε}$	
ΣΥΝΟΛΟ ΜΑΘΗΜΑΤΩΝ ΕΙΔΙΚΟΤΗΤΑΣ	**23**	

Βίντεο ΥΠΑΙΘΑ
https://youtu.be/sY1S-DsDKAk?si=qMtZ0EaojXcYVlQK

Βίντεο EpalStories
https://www.youtube.com/watch?v=1DvZ-hj2Pv4

Δείτε περισσότερες πληροφορίες εδώ:
https://www.minedu.gov.gr/texniki-ekpaideusi-2/stoixeia-epal-p-epal-ek/perigrafi-tomeon-eidikotiton/tomeas-geoponias

Θ = Θεωρία
Ε = Εργαστήριο
ΠΑ = Πρακτική Άσκηση (μόνο σε Π.ΕΠΑ.Λ.)

- Ο **Τομέας Διοίκησης και Οικονομίας** προσφέρεται στα ΕΠΑ.Λ. Αγίου Νικολάου, Ιεράπετρας και Σητείας.

Β' ΤΑΞΗ		
❖ Τομέας Διοίκησης και Οικονομίας (ΕΠΑ.Λ. Αγίου Νικολάου, Ιεράπετρας, Σητείας)		
ΜΑΘΗΜΑΤΑ ΤΟΜΕΑ	**ΩΡΕΣ**	**ΕΞΕΤ.**
1. Αρχές Λογιστικής	$3^{Θ}+3^{Ε}$	ΝΑΙ^{Θ}
2. Εισαγωγή στο Μάρκετινγκ	$2^{Θ}$	ΝΑΙ^{Θ}
3. Θεωρία Τουρισμού και Εφαρμογές	$3^{Ε}$	
4. Εισαγωγή στην Εφοδιαστική (Logistics)	$2^{Θ}$	ΝΑΙ^{Θ}
5. Χρηματοπιστωτικές Συναλλαγές-Λογιστικά Φύλλα	$2^{Ε}$	
6. Στοιχεία Δικαίου (Αστικό, Εμπορικό, Εργατικό, Τουριστικό)	$4^{Θ}$	
7. Οικονομικά Μαθηματικά και Στατιστική	$2^{Θ}$	
8. Αγγλικά Τομέα	$2^{Θ}$	
ΣΥΝΟΛΟ ΜΑΘΗΜΑΤΩΝ ΤΟΜΕΑ	**23**	

Βίντεο ΥΠΑΙΘΑ
https://youtu.be/b2-OeN-qK1I?si=9tq2mkcVBm1MWQID

Βίντεο EpalStories

https://youtu.be/bUEEWcOEDwg?si=3SCZnbs6JOoPn2ek

Βίντεο EpalStories

https://youtu.be/BT_28huRYXE?si=xzEXRXzTNfSl-T64

Βίντεο EpalStories

https://youtu.be/aTu0SlxGhec?si=2GShb8t3Rzo32RaP

Δείτε περισσότερες πληροφορίες εδώ:

https://www.minedu.gov.gr/texniki-ekpaideusi-2/stoixeia-epal-p-epal-ek/perigrafi-tomeon-eidikotiton/tomeas-dioikisis-oikonomias

Γ' ΤΑΞΗ		
❖ **Τομέας Διοίκησης και Οικονομίας**		
• **Υπάλληλος Διοίκησης & Οικονομικών Υπηρεσιών (ΕΠΑ.Λ. Αγίου Νικολάου, Ιεράπετρας, Σητείας)**	**ΩΡΕΣ**	**ΕΞΕΤ.**
1. Αρχές Οικονομικής Θεωρίας	$3^{Θ}$	ΝΑΙ
2. Αρχές Οργάνωσης και Διοίκησης	$3^{Θ}$	ΝΑΙ
3. Σύγχρονο Περιβάλλον Γραφείου	$2^{Θ} + 2^{Ε}$	
4. Φορολογική Πρακτική	$2^{Θ} + 4^{Ε}$	ΝΑΙ^{Θ}
5. Λογιστικές Εφαρμογές	$5^{Ε}$	
6. Επικοινωνία και Δημόσιες Σχέσεις	$2^{Θ}$	ΝΑΙ
• **Υπάλληλος Τουριστικών Επιχειρήσεων (ΕΠΑ.Λ. Αγίου Νικολάου, Ιεράπετρας, Σητείας)**	**ΩΡΕΣ**	**ΕΞΕΤ.**
1. Αρχές Οικονομικής Θεωρίας	$3^{Θ}$	ΝΑΙ
2. Αρχές Οργάνωσης και Διοίκησης	$3^{Θ}$	ΝΑΙ
3. Οργάνωση και Λειτουργία Τουριστικών Επιχ/σεων	$2^{Θ} + 2^{Ε}$	ΝΑΙ^{Θ}
4. Οργάνωση και Λειτουργία Ξενοδοχ. Επιχ/σεων	$2^{Θ} + 2^{Ε}$	ΝΑΙ^{Θ}
5. Γεωγραφία Τουρισμού	$2^{Ε}$	
6. Εφαρμογές στον Τουρισμό	$3^{Ε}$	
7. Αγγλικά Ειδικότητας	$2^{Θ}$	
8.Γαλλικά/Γερμανικά/Ισπανικά/Ιταλικά	$2^{Θ}$	
• **Υπάλληλος Εμπορίας και Διαφήμισης (ΕΠΑ.Λ. Αγίου Νικολάου)**	**ΩΡΕΣ**	**ΕΞΕΤ.**
1. Αρχές Οικονομικής Θεωρίας	$3^{Θ}$	ΝΑΙ
2. Αρχές Οργάνωσης και Διοίκησης	$3^{Θ}$	ΝΑΙ
3. Σύγχρονο Περιβάλλον Γραφείου	$2^{Θ} + 2^{Ε}$	
4. Διαφήμιση (Εισαγωγή, Δημιουργία και Προβολή)	$2^{Θ} + 4^{Ε}$	ΝΑΙ^{Θ}
5. Επικοινωνία και Δημόσιες Σχέσεις	$2^{Θ}$	ΝΑΙ
6. Εφαρμογές Μάρκετινγκ	$3^{Ε}$	
7. Λογιστικές Εφαρμογές	$2^{Ε}$	
ΣΥΝΟΛΟ ΜΑΘΗΜΑΤΩΝ ΕΙΔΙΚΟΤΗΤΑΣ	**23**	

- Ο **Τομέας Δομικών Έργων** προσφέρεται μόνο στο Π.ΕΠΑ.Λ. Νεάπολης.

Β' ΤΑΞΗ		
❖ **Τομέας Δομικών Έργων, Δομημένου Περιβάλλοντος και Αρχιτεκτονικού Σχεδιασμού (Π.ΕΠΑ.Λ. Νεάπολης)**		
ΜΑΘΗΜΑΤΑ ΤΟΜΕΑ	**ΩΡΕΣ**	**ΕΞΕΤ.**
1. Οικοδομικό και Τοπογραφικό Σχέδιο	$3^{Ε}$	ΝΑΙ
2. Τοπογραφία	$2^{Θ}+2^{Ε\ (ΠΑ)}$	$ΝΑΙ^{Θ}$
3. Αρχές Γεωπληροφορικής και Χαρτογραφίας	$2^{Θ}+2^{Ε\ (ΠΑ)}$	
4. Κτιριακά Έργα και Δομικά Υλικά	$2^{Θ}+2^{Ε\ (ΠΑ)}$	$ΝΑΙ^{Θ}$
5. Εφαρμογές Ηλεκτρονικής Σχεδίασης στις Κατασκευές και την Τοπογραφία	$5^{Ε}$	
6. Βασικές Αρχές Πολεοδομίας	$2^{Θ}$	
7. Αγγλικά Τομέα	$1^{Θ}$	
ΣΥΝΟΛΟ ΜΑΘΗΜΑΤΩΝ ΤΟΜΕΑ	**23**	

Γ' ΤΑΞΗ		
❖ **Τομέας Δομικών Έργων, Δομημένου Περιβάλλοντος και Αρχιτεκτονικού Σχεδιασμού**		
• **Τεχνικός Δομικών Έργων και Γεωπληροφορικής (Π.ΕΠΑ.Λ. Νεάπολης)**	**ΩΡΕΣ**	**ΕΞΕΤ.**
1. Αρχιτεκτονικό Σχέδιο	$4^{Ε}$	ΝΑΙ
2. Οικοδομική	$3^{Θ}$	ΝΑΙ
3. Σχέδιο Πολιτικού Μηχανικού και Έργων Υποδομής	$1^{Θ}+2^{Ε\ (ΠΑ)}$	$ΝΑΙ^{Θ}$
4. Εφαρμογές Γεωπληροφορικής στα Τεχνικά Έργα	$3^{Ε}$	
5. Οργάνωση Τεχνικών Έργων	$2^{Θ}+2^{Ε\ (ΠΑ)}$	$ΝΑΙ^{Θ}$
6. Ηλεκτρονική Σχεδίαση Δομικών Έργων	$4^{Ε}$	
7. Δόμηση και Βιώσιμη Ανάπτυξη – Κλιματική Αλλαγή	$2^{Ε\ (ΠΑ)}$	
ΣΥΝΟΛΟ ΜΑΘΗΜΑΤΩΝ ΕΙΔΙΚΟΤΗΤΑΣ	**23**	

Δείτε περισσότερες πληροφορίες εδώ:
https://www.minedu.gov.gr/texniki-ekpaideusi-2/stoixeia-epal-p-epal-ek/perigrafi-tomeon-eidikotiton/tomeas-domikon-ergon

Βίντεο EpalStories
https://www.youtube.com/watch?v=f3cDjt7H2ZA

Β’ ΤΑΞΗ		
❖ **Τομέας Ηλεκτρολογίας, Ηλεκτρονικής και Αυτοματισμού (ΕΠΑ.Λ. Ιεράπετρας, Σητείας)**		
ΜΑΘΗΜΑΤΑ ΤΟΜΕΑ	**ΩΡΕΣ**	**ΕΞΕΤ.**
1. Ηλεκτροτεχνία (Κυκλώματα Συνεχούς και Εναλλασσόμενου Ρεύματος)	$2^{Θ}+2^{Ε}$	ΝΑΙ^{Θ}
2. Εσωτερικές Ηλεκτρικές Εγκαταστάσεις και Ηλεκτρολογικό Σχέδιο	$2^{Θ}+5^{Ε}$	ΝΑΙ^{Θ}
3. Εισαγωγή στα Υπολογιστικά Συστήματα και στα Δίκτυα Επικοινωνιών	$3^{Ε}$	
4. Αυτοματισμοί, Αισθητήρες	$2^{Ε}$	
5. Αναλογικά και Ψηφιακά Ηλεκτρονικά	$2^{Θ}+4^{Ε}$	ΝΑΙ^{Θ}
6. Αγγλικά Τομέα	$1^{Θ}$	
ΣΥΝΟΛΟ ΜΑΘΗΜΑΤΩΝ ΤΟΜΕΑ	**23**	

- Ο Τομέας **Ηλεκτρολογίας, Ηλεκτρονικής και Αυτοματισμού** προσφέρεται στα ΕΠΑ.Λ. Σητείας και Ιεράπετρας, καθώς και το Π.ΕΠΑ.Λ. Νεάπολης, με επιπλέον μάθημα **Ρομποτικής και Τρισδιάστατης Εκτύπωσης** στη **Β’ Τάξη**.

Β’ ΤΑΞΗ		
❖ **Τομέας Ηλεκτρολογίας, Ηλεκτρονικής και Αυτοματισμού (Π.ΕΠΑ.Λ. Νεάπολης)**		
ΜΑΘΗΜΑΤΑ ΤΟΜΕΑ	**ΩΡΕΣ**	**ΕΞΕΤ.**
1. Ηλεκτροτεχνία (Κυκλώματα Συνεχούς και Εναλλασσόμενου Ρεύματος)	$2^{Θ}+2^{Ε\ (ΠΑ)}$	ΝΑΙ^{Θ}
2. Εσωτερικές Ηλεκτρικές Εγκαταστάσεις και Ηλεκτρολογικό Σχέδιο	$2^{Θ}+4^{Ε\ (ΠΑ)}$	ΝΑΙ^{Θ}
3. Εισαγωγή στα Υπολογιστικά Συστήματα και τα Δίκτυα Επικοινωνιών	$2^{Ε}$	
4. Εισαγωγή στον Αυτοματισμό (Αυτοματισμοί και Αισθητήρες)	$2^{Ε}$	
5. Ρομποτική και Τρισδιάστατη Εκτύπωση	$2^{Ε}$	
6. Αναλογικά και Ψηφιακά Ηλεκτρονικά	$2^{Θ}+4^{Ε\ (ΠΑ)}$	ΝΑΙ^{Θ}
7. Αγγλικά Τομέα	$1^{Θ}$	
ΣΥΝΟΛΟ ΜΑΘΗΜΑΤΩΝ ΤΟΜΕΑ	**23**	

Βίντεο EpalStories
https://youtu.be/wGnSZmK41hY?si=1AYku4Ld-XZtwsMa

Βίντεο EpalStories
https://www.youtube.com/watch?v=ixHfXJVyDR4

Βίντεο EpalStories
https://www.youtube.com/watch?v=075cXOfJa3I

Δείτε περισσότερες πληροφορίες εδώ:
https://www.minedu.gov.gr/texniki-ekpaideusi-2/stoixeia-epal-p-epal-ek/perigrafi-tomeon-eidikotiton/tomeas-ilektrologias

Γ' ΤΑΞΗ		
❖ **Τομέας Ηλεκτρολογίας, Ηλεκτρονικής και Αυτοματισμού**		
• **Τεχνικός Ηλεκτρονικών Και Υπολογιστικών Συστημάτων, Εγκαταστάσεων, Δικτυών Και Τηλεπικοινωνίων (Π.ΕΠΑ.Λ Νεάπολης)**	**ΩΡΕΣ**	**ΕΞΕΤ.**
1. Ψηφιακά Συστήματα	$3^{Θ}$	ΝΑΙ
2. Δίκτυα Υπολογιστών	$3^{Θ}$	ΝΑΙ
3. Εφαρμοσμένα Ηλεκτρονικά – Κατασκευές	$2^{Ε\ (2ΠΑ)}$	
4. Εγκατάσταση και Διαχείριση Δικτύων – Συντήρηση Υπολογιστικών Συστημάτων	$3^{Ε\ (3ΠΑ)}$	
5. Συστήματα Ελέγχου και Ασφάλειας	$2^{Ε\ (2ΠΑ)}$	
6. Τηλεπικοινωνίες - Τηλεματική	$3^{Θ}+2^{Ε\ (2ΠΑ)}$	ΝΑΙ^{Θ}
7. Ρομποτική	$3^{Ε\ (3ΠΑ)}$	
8. Επεξεργασία Σήματος Ήχου και Εικόνας	$2^{Ε\ (2ΠΑ)}$	
• **Τεχνικός Ηλεκτρολογικών Συστημάτων, Εγκαταστάσεων Και Δικτυών (Π.ΕΠΑ.Λ. Νεάπολης, ΕΠΑ.Λ. Ιεράπετρας, Σητείας)**	**ΩΡΕΣ**	**ΕΞΕΤ.**
1. Ηλεκτροτεχνία 2	$3^{Θ}$	ΝΑΙ
2. Ηλεκτρικές Μηχανές	$3^{Θ}$	ΝΑΙ
3. Ηλεκτρολογικές Εγκαταστάσεις 2	$3^{Θ}+4^{Ε\ (ΠΑ)}$	ΝΑΙ^{Θ}
4. Εργαστήριο Ηλεκτροτεχνίας – Ηλεκτρικών Μηχανών	$4^{Ε\ (2ΠΑ)}$	
5. Αυτοματισμοί Προγραμματιζόμενης Λογικής	$2^{Θ}+4^{Ε\ (ΠΑ)}$	ΝΑΙ^{Θ}
ΣΥΝΟΛΟ ΜΑΘΗΜΑΤΩΝ ΕΙΔΙΚΟΤΗΤΑΣ	**23**	

Η **Πρακτική Άσκηση (ΠΑ)** αφορά μόνο το Π.ΕΠΑ.Λ. Νεάπολης.

Β’ ΤΑΞΗ		
❖ Τομέας Μηχανολογίας (ΕΠΑ.Λ. Ιεράπετρας, Σητείας)		
ΜΑΘΗΜΑΤΑ ΤΟΜΕΑ	ΩΡΕΣ	ΕΞΕΤ.
1. Στοιχεία Τεχνικής Θερμοδυναμικής – Εφαρμογές	$3^{Θ}+3^{Ε}$	ΝΑΙ^{Θ}
2. Μηχανική – Αντοχή Υλικών	$2^{Θ}$	ΝΑΙ
3. Σχεδιασμός και Περιγραφή Στοιχείων Μηχανών	$3^{Ε}$	
4. Τεχνολογία Μηχ/κών Κατασκευών – Εφαρμογές	$2^{Θ}+5^{Ε}$	ΝΑΙ^{Θ}
5. Βασική Ηλεκτρολογία και Εφαρμογές	$2^{Θ}+2^{Ε}$	
6. Αγγλικά Τομέα	$1^{Θ}$	
ΣΥΝΟΛΟ ΜΑΘΗΜΑΤΩΝ ΤΟΜΕΑ	23	

Β’ ΤΑΞΗ		
❖ Τομέας Μηχανολογίας (Π.ΕΠΑ.Λ Νεάπολης)		
ΜΑΘΗΜΑΤΑ ΤΟΜΕΑ	ΩΡΕΣ	ΕΞΕΤ.
1. Στοιχεία Τεχνικής Θερμοδυναμικής – Εφαρμογές	$3^{Θ}+2^{Ε\ (ΠΑ)}$	ΝΑΙ^{Θ}
2. Μηχανική – Αντοχή Υλικών	$2^{Θ}$	ΝΑΙ
3. Βασικές Αρχές Ψύξης – Κλιματισμού, Θερμάνσεων, ΜΕΚ και ΑΠΕ	$2^{Ε}$	
4. Σχεδιασμός Και Περιγραφή Στοιχείων Μηχανών	$3^{Ε}$	
5. Τεχνολογία Μηχανολογικών Κατασκευών – Εφαρμογές	$2^{Θ}+4^{Ε\ (ΠΑ)}$	ΝΑΙ^{Θ}
6. Βασική Ηλεκτρολογία Και Εφαρμογές	$2^{Θ}+2^{Ε}$	
7. Αγγλικά Τομέα	$1^{Θ}$	
ΣΥΝΟΛΟ ΜΑΘΗΜΑΤΩΝ ΤΟΜΕΑ	23	

- Ο **Τομέας Μηχανολογίας** προσφέρεται στα ΕΠΑ.Λ. Ιεράπετρας και Σητείας, καθώς και στο Π.ΕΠΑ.Λ. Νεάπολης, αλλά με διαφοροποιημένο πρόγραμμα.

Βίντεο ΥΠΑΙΘΑ
https://youtu.be/V22H1LEHZqA?si=Qbt_187YOU9k8Flc

Βίντεο EpalStories
https://youtu.be/lT285EGI1ZM?si=IxEqjZ915VkrM8sq

Βίντεο EpalStories
https://youtu.be/ajCQLEcX5r0?si=tpSfPPDDMtbK_CdJ

Βίντεο EpalStories
https://youtu.be/cOf-v8paY9g?si=LVG7F-ZcKJmQBTJm

Βίντεο EpalStories
https://youtu.be/89sZIFZlc_Q?si=vvPMxsq4ZuCbCIcA

Δείτε περισσότερες πληροφορίες εδώ:
https://www.minedu.gov.gr/texniki-ekpaideusi-2/stoixeia-epal-p-epal-ek/perigrafi-tomeon-eidikotiton/tomeas-mixanologias

Γ' ΤΑΞΗ		
❖ Τομέας Μηχανολογίας		
• **Τεχνικός Μηχανολογικών Εγκαταστάσεων και Κατασκευών (ΕΠΑ.Λ. Σητείας)**	**ΩΡΕΣ**	**ΕΞΕΤ.**
1. Στοιχεία Μηχανών	$3^{Θ}$	ΝΑΙ
2. Στοιχεία Σχεδιασμού Κεντρικών Θερμάνσεων	$3^{Θ}$	ΝΑΙ
3. Μηχανουργική Τεχνολογία – Εργαλειομηχανές	$2^{Θ}+6^{Ε}$	$ΝΑΙ^{Θ}$
4. Ανελκυστήρες – Ανυψωτικές Μηχανές	$2^{Θ}$	
5. Στοιχεία Ψύξης – Κλιματισμού	$2^{Θ}+5^{Ε}$	$ΝΑΙ^{Θ}$
• **Τεχνικός Οχημάτων (Π.ΕΠΑ.Λ. Νεάπολης, ΕΠΑ.Λ. Ιεράπετρας, Σητείας)**	**ΩΡΕΣ**	**ΕΞΕΤ.**
1. Στοιχεία Μηχανών	$3^{Θ}$	ΝΑΙ
2. Μηχανές Εσωτερικής Καύσης ΙΙ	$3^{Θ}$	ΝΑΙ
3. Μηχανές Εσωτερικής Καύσης ΙΙ (Εργαστήριο)	$4^{Ε}$	
4. Συστήματα Αυτοκινήτου	$3^{Θ}+4^{Ε}$	$ΝΑΙ^{Θ}$
5. Τεχνολογία Ελέγχων & Διαγνώσεων	$2^{Θ}+4^{Ε}$	$ΝΑΙ^{Θ}$
• **Τεχνικός Εγκαταστάσεων Ψύξης Αερισμού και Κλιματισμού (Π.ΕΠΑ.Λ. Νεάπολης, ΕΠΑ.Λ. Ιεράπετρας)**	**ΩΡΕΣ**	**ΕΞΕΤ.**
1. Στοιχεία Μηχανών	$3^{Θ}$	ΝΑΙ
2. Στοιχεία Ψύξης – Κλιματισμού	$3^{Θ}$	ΝΑΙ
3. Στοιχεία Ψύξης – Κλιματισμού (Εργαστήριο)	$5^{Ε}$	
4. Εγκαταστάσεις Κλιματισμού	$3^{Θ}+4^{Ε}$	$ΝΑΙ^{Θ}$
5. Συστήματα Ελέγχου, Ρύθμισης και Αυτοματισμού Εγκαταστάσεων Ψύξης και κλιματισμού	$1^{Θ}+2^{Ε}$	$ΝΑΙ^{Θ}$
6. Μηχανολογική Σχεδίαση Εγκαταστάσεων Ψύξης και Κλιματισμού	$2^{Ε}$	
• **Τεχνικός Θερμικών & Υδραυλικών Εγκαταστάσεων και Τεχνολογίας Πετρελαίου και Φυσικού Αερίου (ΕΠΑ.Λ. Ιεράπετρας)**	**ΩΡΕΣ**	**ΕΞΕΤ.**
1. Στοιχεία Μηχανών	$3^{Θ}$	ΝΑΙ
2. Στοιχεία Σχεδιασμού Κεντρικών Θερμάνσεων	$3^{Θ}$	ΝΑΙ
3. Συντήρηση και Επισκευή Εγκαταστάσεων Καύσης Υγρών και Αερίων Καυσίμων	$2^{Θ}+3^{Ε}$	$ΝΑΙ^{Θ}$
4. Ύδρευση – Αποχέτευση	$1^{Θ}+3^{Ε}$	
5. Κατασκευή και Λειτουργία Κεντρικής Θέρμανσης	$1^{Θ}+5^{Ε}$	$ΝΑΙ^{Θ}$
6. Σχέδιο Ειδικότητας	$2^{Ε}$	
ΣΥΝΟΛΟ ΜΑΘΗΜΑΤΩΝ ΕΙΔΙΚΟΤΗΤΑΣ	**23**	

- Ο **Τομέας Πληροφορικής** προσφέρεται στα ΕΠΑ.Λ. Αγίου Νικολάου, Ιεράπετρας και Σητείας.

Β' ΤΑΞΗ		
❖ Τομέας Πληροφορικής (ΕΠΑ.Λ. Αγίου Νικολάου, Ιεράπετρας, Σητείας)		
ΜΑΘΗΜΑΤΑ ΤΟΜΕΑ	ΩΡΕΣ	ΕΞΕΤ.
1. Αρχές Προγραμματισμού Υπολογιστών	$1^{Θ}+3^{Ε}$	ΝΑΙ^{Θ}
2. Υλικό και Δίκτυα Υπολογιστών	$2^{Θ}+2^{Ε}$	ΝΑΙ^{Θ}
3. Βασικά Θέματα Πληροφορικής	$2^{Θ}+2^{Ε}$	
4. Λειτουργικά Συστήματα και Ασφάλεια Πληροφοριακών Συστημάτων	$1^{Θ}+2^{Ε}$	ΝΑΙ^{Θ}
5. Σχεδιασμός και Ανάπτυξη Ιστότοπων	$4^{Ε}$	
6. Τεχνικά Θέματα Πωλήσεων & Προδιαγραφών Υλικού και Λογισμικού	$1^{Θ}+2^{Ε}$	
7. Αγγλικά Τομέα	$1^{Θ}$	
ΣΥΝΟΛΟ ΜΑΘΗΜΑΤΩΝ ΤΟΜΕΑ	23	

Γ' ΤΑΞΗ		
❖ Τομέας Πληροφορικής		
• Τεχνικός Εφαρμογών Πληροφορικής (ΕΠΑ.Λ. Αγίου Νικολάου, Ιεράπετρας, Σητείας)	ΩΡΕΣ	ΕΞΕΤ.
1. Προγραμματισμός Υπολογιστών	$3^{Θ}$	ΝΑΙ
2. Δίκτυα Υπολογιστών	$3^{Θ}$	ΝΑΙ
3. Προγραμματισμός Υπολογιστών (Εργαστήριο)	$2^{Ε}$	
4. Δίκτυα Υπολογιστών (Εργαστήριο)	$2^{Ε}$	
5. Πληροφοριακά Συστήματα σε Επιχειρήσεις και Οργανισμούς	$2^{Θ}$	ΝΑΙ
6. Συστήματα Διαχείρισης Βάσεων Δεδομένων και Εφαρμογές στο Διαδίκτυο	$4^{Ε}$	
7. Ειδικά Θέματα στον Προγραμματισμό Υπολογιστών	$4^{Ε}$	
8. Σχεδιασμός και Ανάπτυξη Διαδικτυακών Εφαρμογών	$3^{Ε}$	
• Τεχνικός Η/Υ και Δικτύων Η/Υ (ΕΠΑ.Λ. Αγίου Νικολάου)	ΩΡΕΣ	ΕΞΕΤ.
1. Προγραμματισμός Υπολογιστών	$3^{Θ}$	ΝΑΙ
2. Δίκτυα Υπολογιστών	$3^{Θ}$	ΝΑΙ
3. Προγραμματισμός Υπολογιστών (Εργαστήριο)	$2^{Ε}$	
4. Δίκτυα Υπολογιστών (Εργαστήριο)	$2^{Ε}$	
5. Πληροφοριακά Συστήματα σε Επιχειρήσεις και Οργανισμούς	$2^{Θ}$	ΝΑΙ
6. Εγκατάσταση, Διαχείριση Και Συντήρηση Υπολογιστικών Συστημάτων	$4^{Ε}$	
7. Ειδικά Θέματα στο Υλικό και στα Δίκτυα Υπολογιστών	$4^{Ε}$	
8. Τεχνική Υποστήριξη Υπολογιστικών Συστημάτων και Δικτυακών Υποδομών	$3^{Ε}$	
ΣΥΝΟΛΟ ΜΑΘΗΜΑΤΩΝ ΕΙΔΙΚΟΤΗΤΑΣ	23	

Βίντεο ΥΠΑΙΘΑ
https://youtu.be/63I_oEQK5-w?si=To4FDTU6p7bA29Zo

Δείτε περισσότερες πληροφορίες εδώ:
https://www.minedu.gov.gr/texniki-ekpaideusi-2/stoixeia-epal-p-epal-ek/perigrafi-tomeon-eidikotiton/tomeas-pliroforikis

Βίντεο EpalStories
https://youtu.be/3dbnwAwoZz8?si=NqOFiSKmqNsLUKAh

Βίντεο EpalStories
https://youtu.be/cq31YLohHPw?si=V1POA0B2Rg13UTGz

- Ο Τομέας **Ναυτιλιακών Επαγγελμάτων** προσφέρεται μόνο στο Π.ΕΠΑ.Λ. Νεάπολης.

Β’ ΤΑΞΗ			
❖ Τομέας Ναυτιλιακών Επαγγελμάτων (Π.ΕΠΑ.Λ. Νεάπολης)			
ΜΑΘΗΜΑΤΑ ΤΟΜΕΑ		**ΩΡΕΣ**	**ΕΞΕΤ.**
1. Ναυσιπλοΐα – Ναυτική Μετεωρολογία		$2^{Θ}+3^{Ε\ (ΠΑ)}$	$ΝΑΙ^{Θ}$
2. Ηλεκτρολογικές Εγκαταστάσεις Πλοίου Ι		$2^{Θ}$	ΝΑΙ
3. Αξιοπλοΐα		$2^{Θ}$	
4. Ναυτική Μηχανολογία – Εφαρμογές		$2^{Θ}+3^{Ε\ (ΠΑ)}$	$ΝΑΙ^{Θ}$
5. Ναυπηγικό – Μηχανολογικό – Ηλεκτρολογικό Σχέδιο		$3^{Ε}$	
6. Περιβάλλον Ναυτιλιακής Εργασίας		$2^{Θ}$	
7. Αγγλικά		$2^{Θ}$	
8. Ειδικό Μάθημα	Επιλογή από: α) Ναυτική Τέχνη – Έκτακτες Ανάγκες β) Αντοχή Υλικών – Εφαρμογές	$1^{Θ}+1^{Ε}$	
ΣΥΝΟΛΟ ΜΑΘΗΜΑΤΩΝ ΤΟΜΕΑ		**23**	

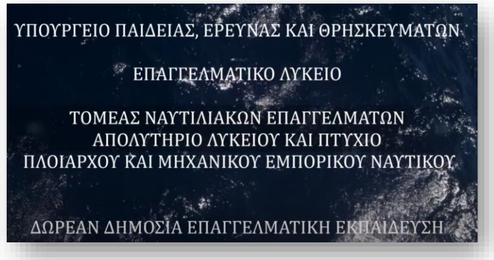

Βίντεο ΥΠΑΙΘΑ
https://youtu.be/MHNDFhRlO0c?si=kkgqS-UAQVWMXoqa

Δείτε περισσότερες πληροφορίες εδώ:
https://www.minedu.gov.gr/texniki-ekpaideusi-2/stoixeia-epal-p-epal-ek/perigrafi-tomeon-eidikotiton/tomeas-naftiliakon

Γ’ ΤΑΞΗ		
❖ Τομέας Ναυτιλιακών Επαγγελμάτων		
• **Πλοίαρχος Εμπορικού Ναυτικού**	**ΩΡΕΣ**	**ΕΞΕΤ.**
1. Ναυσιπλοΐα ΙΙ	$3^{Θ}$	ΝΑΙ
2. Ναυτικό Δίκαιο – Διεθνείς Κανονισμοί στην Ναυτιλία – Εφαρμογές	$3^{Θ}$	ΝΑΙ
3. Μεταφορά Φορτίων	$3^{Θ}$	ΝΑΙ
4. Τήρηση Φυλακής Γέφυρας	$2^{Θ}$	ΝΑΙ
5. Ναυτικά Αγγλικά ΙΙ	$2^{Θ}$	
6. Ν.Η.Ο. – Επικοινωνίες Πρακτική Άσκηση	$2^{Θ}+3^{Ε\ (ΖΠΑ)}$	
7. Εφαρμογές Δ.Κ.Α.Σ. – ECDIS – ARPA Πρακτική Άσκηση	$5^{Ε\ (ΖΠΑ)}$	
ΣΥΝΟΛΟ ΜΑΘΗΜΑΤΩΝ ΕΙΔΙΚΟΤΗΤΑΣ	**23**	
• **Μηχανικός Εμπορικού Ναυτικού**	**ΩΡΕΣ**	**ΕΞΕΤ.**
1. Ναυτικές Μηχανές	$3^{Θ}$	ΝΑΙ
2. Ναυτικό Δίκαιο – Διεθνείς Κανονισμοί στην Ναυτιλία – Εφαρμογές	$3^{Θ}$	ΝΑΙ
3. Βοηθητικές Εγκαταστάσεις Πλοίου	$3Θ+3^{Ε}$	$ΝΑΙ^{Θ}$
4. Ηλεκτρικές Εγκαταστάσεις Πλοίου ΙΙ	$2^{Θ}$	$ΝΑΙ^{Θ}$
5. Ναυτικά Αγγλικά ΙΙ	$2^{Θ}$	
6. Μηχανολογικές Κατασκευές Πλοίου – Σχέδιο με Η/Υ	$5^{Ε}$	
7. Τήρηση Φυλακής Μηχανοστασίου	$2^{Θ}$	
ΣΥΝΟΛΟ ΜΑΘΗΜΑΤΩΝ ΕΙΔΙΚΟΤΗΤΑΣ	**23**	

Βίντεο EpalStories
https://youtu.be/VW3Fj0b5alc?si=C068teiZbZdz6xIg

Βίντεο EpalStories
https://youtu.be/dSeqTBI3fgU?si=LNLclG5npWIB7tVh

- Ο Τομέας **Υγείας – Πρόνοιας – Ευεξίας** προσφέρεται στα ΕΠΑ.Λ. Αγίου Νικολάου, Ιεράπετρας και Σητείας.

Β’ ΤΑΞΗ		
❖ Τομέας Υγείας – Πρόνοιας – Ευεξίας (ΕΠΑ.Λ. Αγίου Νικολάου, Ιεράπετρας, Σητείας)		
ΜΑΘΗΜΑΤΑ ΤΟΜΕΑ	**ΩΡΕΣ**	**ΕΞΕΤ.**
1. Ανατομία – Φυσιολογία Ι	$3^{Θ}$	ΝΑΙ
2. Πρώτες Βοήθειες	$2^{Ε}$	
3. Υγεία και Διατροφή	$2^{Θ}$	ΝΑΙ
4. Διαπροσωπικές Σχέσεις	$2^{Θ}$	ΝΑΙ
5. Εργασιακό Περιβάλλον Τομέα	$2^{Ε}$	
6. Αγγλικά Τομέα	$2^{Θ}$	
7. Ειδικό Μάθημα Α *	$5^{Θ+Ε}$	
8. Ειδικό Μάθημα Β *	$5^{Θ+Ε}$	
ΣΥΝΟΛΟ ΜΑΘΗΜΑΤΩΝ ΤΟΜΕΑ	**23**	

** α) Μικροβιολογία Ι, β) Νοσηλευτική Ι, γ) Δημιουργική απασχόληση στην προσχολική ηλικία Ι, δ) Σύγχρονη Αισθητική Ι, ε) Εισαγωγή στην Φυσικοθεραπεία Ι, στ) Βασικές αρχές κομμωτικής Ι, ζ) Οδοντοτεχνία Ι, η) Φαρμακευτική τεχνολογία Ι, θ) Ακτινοτεχνολογία Ι*

Βίντεο ΥΠΑΙΘΑ
https://youtu.be/WMQJxVeneFc?si=ar_SaiBBtFGIFvh2

Βίντεο EpalStories
https://youtu.be/iG5qjEsr_yw?si=sS6cOxEGYwFDXhVq

Βίντεο EpalStories
https://youtu.be/r5c0t4myvoA?si=rN1T1AdPBElse2m1

Βίντεο EpalStories
https://youtu.be/iG5qjEsr_yw?si=OpuVMOAVNvMtUztT

Βίντεο EpalStories
https://youtu.be/rFIrW1OQpZ4?si=3zkjTdvySa_4IvfP

Δείτε περισσότερες πληροφορίες εδώ:
https://www.minedu.gov.gr/texniki-ekpaideusi-2/stoixeia-epal-p-epal-ek/perigrafi-tomeon-eidikotiton/tomeas-ygeias

Γ΄ ΤΑΞΗ		
❖ Τομέας Υγείας – Πρόνοιας – Ευεξίας		
• **Αισθητικής Τέχνης (ΕΠΑ.Λ. Αγίου Νικολάου)**	**ΩΡΕΣ**	**ΕΞΕΤ.**
1. Ανατομία – Φυσιολογία ΙΙ	$3^{Θ}$	ΝΑΙ
2. Υγιεινή	$2^{Θ}$	ΝΑΙ
3. Μακιγιάζ	$3^{Ε}$	
4. SPA και Λουτροθεραπεία	$1^{Θ}+2^{Ε}$	
5. Σύγχρονη Αισθητική ΙΙ	$1^{Θ}+6^{Ε}$	$ΝΑΙ^{Θ}$
6. Αισθητική Άκρων – Ονυχοπλαστική	$3^{Ε}$	
7. Κοσμητολογία – Τεχνολογία Υλικών	$2^{Θ}$	ΝΑΙ
• **Βοηθός Νοσηλευτή (ΕΠΑ.Λ. Αγίου Νικολάου, Ιεράπετρας, Σητείας)**	**ΩΡΕΣ**	**ΕΞΕΤ.**
1. Ανατομία – Φυσιολογία ΙΙ	$3^{Θ}$	ΝΑΙ
2. Υγιεινή	$2^{Θ}$	ΝΑΙ
3. Νοσηλευτική ΙΙ	$2^{Θ}+10^{Ε}$	$ΝΑΙ^{Θ}$
4. Στοιχεία Παθολογίας	$2^{Θ}$	ΝΑΙ
5. Χειρουργική – Τεχνική Χειρουργείου	$2^{Ε}$	
6. Στοιχεία Μαιευτικής – Γυναικολογίας	$2^{Θ}$	
• **Κομμωτικής Τέχνης (ΕΠΑ.Λ. Αγίου Νικολάου)**	**ΩΡΕΣ**	**ΕΞΕΤ.**
1. Ανατομία – Φυσιολογία ΙΙ	$3^{Θ}$	ΝΑΙ
2. Υγιεινή	$2^{Θ}$	ΝΑΙ
3. Υγιεινή Κόμης Τριχωτού Κεφαλής – Τοξικολογία – Δερματολογία	$2^{Θ}$	ΝΑΙ
4. Εργαστήριο Τεχνικών Εργασιών	$5^{Ε}$	
5. Καλλιτεχνικά Χτενίσματα	$4^{Ε}$	
6. Τεχνολογία Υλικών	$2^{Θ}$	ΝΑΙ
7. Βασικές Εφαρμογές Κομμωτικής ΙΙ	$5^{Ε}$	
• **Βοηθός Βρεφονηπιοκόμων (ΕΠΑ.Λ. Αγίου Νικολάου, Ιεράπετρας, Σητείας)**	**ΩΡΕΣ**	**ΕΞΕΤ.**
1. Ανατομία – Φυσιολογία ΙΙ	$3^{Θ}$	ΝΑΙ
2. Υγιεινή	$2^{Θ}$	ΝΑΙ
3. Παιδαγωγικό Περιβάλλον Βρεφονηπιακού Σταθμού	$4^{Ε}$	
4. Αγωγή Βρέφους και Νηπίου	$2^{Θ}+2^{Ε}$	$ΝΑΙ^{Θ}$
5. Στοιχεία Γενικής και Εξελικτικής Ψυχολογίας	$2^{Θ}$	
6. Δημιουργική Απασχόληση στην Προσχολική Ηλικία ΙΙ	$4^{Ε}$	
7. Μουσικοκινητική Αγωγή	$2^{Ε}$	
8. Λογοτεχνία Προσχολικής Ηλικίας	$2^{Θ}$	ΝΑΙ
ΣΥΝΟΛΟ ΜΑΘΗΜΑΤΩΝ ΕΙΔΙΚΟΤΗΤΑΣ	**23**	

Μουσικό Γυμνάσιο με Λυκειακές Τάξεις

Στον Νομό Λασιθίου, συγκεκριμένα στο Καβούσι, λειτουργεί **Μουσικό Γυμνάσιο με Λυκειακές Τάξεις**.

Το ωρολόγιο πρόγραμμα των Λυκειακών Τάξεων βασίζεται στο πρόγραμμα του **ΓΕ.Λ.**, αλλά με σημαντικές **διαφορές**. Περιλαμβάνει **42 ώρες μαθημάτων** συνολικά (ενώ το ΓΕ.Λ. και το ΕΠΑ.Λ. έχουν 35).

Δεν διδάσκεται **2η Ξένη Γλώσσα** (Γαλλικά / Γερμανικά), ενώ, σε σχέση με το ΓΕ.Λ., διδάσκεται **1 ώρα λιγότερη** σε:

- Θρησκευτικά
- Αγγλικά
- Φυσική Αγωγή
- Πληροφορική

Διδάσκονται επιπλέον **12 ώρες μαθήματα Μουσικής Παιδείας**, μεταξύ αυτών και Μουσικής Τεχνολογίας. Ενδεικτικά μαθήματα:

- Αρμονία
- Παραδοσιακή Μουσική
- Ιστορία της Μουσικής
- Ατομικό Όργανο
- Οργανολογία μουσικών οργάνων συμφωνικής ορχήστρας
- Εφαρμογές πληροφορικής στη μουσική

Δείτε περισσότερες πληροφορίες στην ιστοσελίδα του Μουσικού Γυμνασίου με Λυκειακές Τάξεις:

https://gym-mous-lasith.las.sch.gr/

Εγγραφές και μετεγγραφές στην Α’ Τάξη ΓΕ.Λ./ΕΠΑ.Λ.

Στην **Α’ Τάξη** του ΓΕ.Λ. ή του ΕΠΑ.Λ., οι εγγραφές γίνονται **ηλεκτρονικά**, μέσω ειδικής εφαρμογής του Υ.ΠΑΙ.Θ.Α., κατά την **περίοδο εγγραφών / μετεγγραφών Ιουνίου**, συνήθως με προθεσμία **αρχές Ιουλίου**.

Επιλογές μετά το Γυμνάσιο

Εγγραφή σε ΓΕ.Λ.: Α’ Τάξη

Εγγραφή σε ΕΠΑ.Λ.: Α’ Τάξη

Για την Α’ Τάξη **ΕΠΑ.Λ**, στην ηλεκτρονική αίτηση δηλώνονται και τα **μαθήματα επιλογής** που θέλουμε και έως **3 διαφορετικά ΕΠΑ.Λ.**

Μετεγγραφές από την **Α’ Τάξη** ΓΕ.Λ. ή ΕΠΑ.Λ. στην **Α’ Τάξη** ΕΠΑ.Λ. ή ΓΕ.Λ., αντίστοιχα, μπορούν να πραγματοποιηθούν **έως και τη λήξη του Α’ Τετραμήνου**, **πάντα σε συνεννόηση με το σχολείο**.

Ανανεώσεις εγγραφών και μετεγγραφές στην Β’ και Γ’ Τάξη

Μετά την Α’, μπορούμε να **συνεχίσουμε** στην **Β’** και μετά στην **Γ’ Τάξη** του ίδιου σχολείου με **ανανέωση εγγραφής**. **Εναλλακτικά**, μετά την Α’, μπορούμε, για την **Β’ Τάξη**, να πάρουμε **μετεγγραφή** από ΓΕ.Λ. σε ΕΠΑ.Λ. ή αντίστροφα. Οι ανανεώσεις εγγραφών και οι μετεγγραφές λαμβάνουν χώρα **ηλεκτρονικά** την **περίοδο του Ιουνίου**, συνήθως με προθεσμία **αρχές Ιουλίου**.

Επιλογές μετά την Α’ Τάξη

→ **Ανανέωση εγγραφής σε ΓΕ.Λ./ΕΠΑ.Λ.: Β’ Τάξη**

→ **Μετεγγραφή σε ΕΠΑ.Λ./ΓΕ.Λ.: Β’ Τάξη**

Μετεγγραφές στη **Β’ Τάξη** μπορούν να γίνουν επίσης **έως 30 Σεπτεμβρίου**, **σε συνεννόηση με το σχολείο**.

Μπορεί να γίνει **μετεγγραφή** και από τη **Γ’ Τάξη** ΓΕ.Λ. στη **Γ’ Τάξη** ΕΠΑ.Λ. ή αντίστροφα αλλά, **ΠΡΟΣΟΧΗ**, σ’ αυτή την περίπτωση **επιστρέφουμε στη Β’ Τάξη** του νέου σχολείου.

Στις **ηλεκτρονικές αιτήσεις**:

- Για τη **Β’ Τάξη ΓΕ.Λ.**, δηλώνουμε Ομάδα Προσανατολισμού.
- Για τη **Γ’ Τάξη ΓΕ.Λ.**, δηλώνουμε και το Επιστημονικό Πεδίο.
- Για τη **Β’ Τάξη ΕΠΑ.Λ.**, δηλώνουμε Τομέα.
- Για τη **Γ’ Τάξη ΕΠΑ.Λ.**, δηλώνουμε και την Ειδικότητα.

Οι δηλώσεις αυτές μπορούν να **τροποποιηθούν** έως την **έναρξη των μαθημάτων** αλλά **μόνο υπό προϋποθέσεις**.

Απουσίες και επαρκής φοίτηση σε ΓΕ.Λ. / ΕΠΑ.Λ.

Επαρκής χαρακτηρίζεται η φοίτηση στο ΓΕ.Λ. και το ΕΠΑ.Λ. εφόσον:

α) το **σύνολο των απουσιών** που σημειώθηκαν, ανεξάρτητα από τον λόγο στον οποίο οφείλονται, δεν υπερβαίνουν τις **50**,

β) το **σύνολο των απουσιών** δεν υπερβαίνει τις **114**, από τις οποίες οι πάνω από τις **50 είναι δικαιολογημένες** ή οφείλονται σε ασθένεια ή άλλο σοβαρό λόγο, με **υπεύθυνη δήλωση γονέα** (έως 5 ημέρες το σχ. έτος).

Ανεπαρκής χαρακτηρίζεται η φοίτηση όταν έχουμε **πάνω από 50 αδικαιολόγητες** απουσίες. Τότε, **επαναλαμβάνουμε** την τάξη.

Δείτε περισσότερες πληροφορίες για τις **απουσίες** και τη **δικαιολόγησή** τους εδώ:
https://www.kodiko.gr/nomologia/download_fek?f=fek/2024/b/fek_b_5130_2024.pdf&t=c1b1c61737e1e22c695eec8e75277fe0

Απολυτήριο ΓΕ.Λ. / ΕΠΑ.Λ. και επαγγελματικές προοπτικές

Τα Απολυτήρια Γενικού και Επαγγελματικού Λυκείου είναι **ισότιμα** και αντιστοιχούν στο **Επίπεδο 4** του Εθνικού Πλαισίου Προσόντων (βλ. σελ. 4).

Είναι σημαντικό να έχουμε έναν **όσο το δυνατόν υψηλότερο βαθμό** στο Απολυτήριο. Από τη μια, δείχνει ότι αντιμετωπίσαμε με συνέπεια και σοβαρότητα τις **μαθητικές μας υποχρεώσεις** και, από την άλλη, ίσως αυτό να αποτελέσει **προσόν** για μελλοντικές μας επιλογές.

Για παράδειγμα, ο βαθμός Απολυτηρίου αποτελεί **κριτήριο εισαγωγής** σε δημόσιες **Σχολές Ανώτατης Επαγγελματικής Κατάρτισης** (Σ.Α.Ε.Κ., βλ. σελ. …), καθώς και **κριτήριο επιλογής** σε άλλες περιπτώσεις (π.χ. για εισαγωγή σε Σχολές του εξωτερικού ή σε διαδικασίες αξιολόγησης για υποτροφίες).

Επίσης, ο **βαθμός Απολυτηρίου** συχνά παίζει **μεγάλο ρόλο** σε προσλήψεις σε **θέσεις εργασίας**, τόσο στον ιδιωτικό, όσο και τον δημόσιο τομέα.

Με το **Απολυτήριο ΓΕ.Λ.** ή **ΕΠΑ.Λ.**, μπορούμε να **εργαστούμε** σε διάφορους επαγγελματικούς χώρους, κυρίως σε θέσεις που δεν απαιτούν υποχρεωτικά εξειδικευμένες σπουδές.

Στον **ιδιωτικό τομέα**, τέτοιες θέσεις υπάρχουν σε **πάρα πολλούς τομείς**, για παράδειγμα, στην διοικητική υποστήριξη και την εξυπηρέτηση πελατών (π.χ. σε γραφεία, καταστήματα, βιομηχανίες…), τις μεταφορές, το εμπόριο, την εστίαση, τον τουρισμό, τον αγροτικό τομέα, τον τομέα του πολιτισμού, της ψυχαγωγίας, της μόδας και αλλού.

Στον **δημόσιο τομέα**, το **Ανώτατο Συμβούλιο Επιλογής Προσωπικού (ΑΣΕΠ)** είναι υπεύθυνο για την πρόσληψη ή το διορισμό προσωπικού. Προκηρύξεις για θέσεις **Δευτεροβάθμιας Εκπαίδευσης (ΔΕ)**, δηλαδή με βασικό κριτήριο επιλογής το Απολυτήριο Λυκείου, δημοσιεύονται πολύ συχνά (π.χ. για θέσεις σε Υπουργεία, Δήμους, Περιφέρειες, δημόσια Ιδρύματα κ.τ.λ.)

Πτυχίο Ειδικότητας ΕΠΑ.Λ. και επαγγελματικές προοπτικές

Εκτός από το Απολυτήριο, στο **ΕΠΑ.Λ.**, μετά από τις ενδοσχολικές εξετάσεις, αποκτούμε **Πτυχίο** της **Ειδικότητας** που επιλέξαμε. Με αυτό, μπορούμε να εργαστούμε **κατευθείαν** στον αντίστοιχο κλάδο (π.χ. ως Βοηθοί Νοσηλευτή, Τεχνικοί Οχημάτων, Ψυκτικοί…) στον **ιδιωτικό** και τον **δημόσιο** τομέα.

Ωστόσο, πρέπει να δίνουμε μεγάλη προσοχή στα **επαγγελματικά δικαιώματα** που έχουμε κάθε φορά. Για παράδειγμα, σε κάποιες ειδικότητες, η έκδοση ορισμένων **αδειών** απαιτεί συγκεκριμένα **χρόνια προϋπηρεσίας** ή και **εξετάσεις**.

ΕΟΠΠΕΠ
ΕΘΝΙΚΟΣ ΟΡΓΑΝΙΣΜΟΣ ΠΙΣΤΟΠΟΙΗΣΗΣ ΠΡΟΣΟΝΤΩΝ & ΕΠΑΓΓΕΛΜΑΤΙΚΟΥ ΠΡΟΣΑΝΑΤΟΛΙΣΜΟΥ

Δείτε πληροφορίες για τα **επαγγελματικά δικαιώματα** κάθε Ειδικότητας ΕΠΑ.Λ. στην επίσημη ιστοσελίδα του **ΕΟΠΠΕΠ**: https://www.eoppep.gr/index.php/el/qualification-certificate/professional-rights

Πανελλαδικές Εξετάσεις και σπουδές μετά το Λύκειο

Αν θέλουμε να συνεχίσουμε τις σπουδές μας μετά το Γενικό ή το Επαγγελματικό Λύκειο, έχουμε **πλήθος επιλογών σπουδών** Επιπέδου 5 ή Επιπέδου 6 του **Εθνικού Πλαισίου Προσόντων** (βλ. σελ. 3 και 4). Μπορούμε να φοιτήσουμε:

Στις Πανελλαδικές εξετάσεις μπορούν να συμμετάσχουν **όλοι** οι απόφοιτοι ΓΕ.Λ. και ΕΠΑ.Λ. **οποιουδήποτε** έτους.

1) Μέσω Πανελλαδικών Εξετάσεων:

- Σε Σχολές της δημόσιας **Ανώτερης Τριτοβάθμιας Εκπαίδευσης** (Σχολές Σωμάτων Ασφαλείας, δηλ. Αστυφυλάκων, Πυροσβεστών, Δοκίμων Λιμενοφυλάκων, Στρατιωτικές Σχολές Υπαξιωματικών, Ακαδημίες Εμπορικού Ναυτικού, Ανώτερες Σχολές Τουριστικής Εκπαίδευσης), **Επιπέδου 5**.

- Σε Σχολές της δημόσιας **Ανώτατης Τριτοβάθμιας Εκπαίδευσης** (Πανεπιστήμια, Πολυτεχνεία, Στρατιωτικές Σχολές Αξιωματικών, Σχολές Σωμάτων Ασφαλείας Αξιωματικών), **Επιπέδου 6**.

Δείτε περισσότερες πληροφορίες στον **Συνοπτικό Οδηγό «Πανελλαδικές Εξετάσεις και Σπουδές»** στην ιστοσελίδα της ΔΔΕ Λασιθίου:
https://dide.las.sch.gr/

2) Χωρίς Πανελλαδικές Εξετάσεις:

- Στο **Μεταλυκειακό Έτος - Τάξη Μαθητείας ΕΠΑ.Λ.**, **Επιπέδου 5** κατόπιν πιστοποίησης από ΕΟΠΠΕΠ.
- Σε δημόσιες ή ιδιωτικές **Σχολές Ανώτατης Επαγγελματικής Κατάρτισης** (Σ.Α.Ε.Κ., πρώην Ι.Ε.Κ.), **Επιπέδου 5** κατόπιν πιστοποίησης από τον ΕΟΠΠΕΠ.
- Σε δημόσια **Πανεπιστήμια της Κύπρου** (με τον βαθμό Πανελλαδικών Εξετάσεων) και το **Ελληνικό Ανοικτό Πανεπιστήμιο**, **Επιπέδου 6**.
- Σε ιδιωτικά **Κολέγια**, καθώς και ιδιωτικά **Πανεπιστήμια** της Ελλάδας (όταν λειτουργήσουν) και του **εξωτερικού**, με ακαδημαϊκή και επαγγελματική ισοτιμία όπως ορίζεται κάθε φορά από το ΑΤΕΕΝ και τον ΔΟΑΤΑΠ.
- Σε άλλες Σχολές εξειδικευμένων σπουδών (π.χ. Σχολές Καλών Τεχνών, Σχολές Ξεναγών κ.τ.λ.).

Δείτε περισσότερες πληροφορίες στον **Συνοπτικό Οδηγό «Πανελλαδικές Εξετάσεις και Σπουδές»** στην ιστοσελίδα της ΔΔΕ Λασιθίου:
https://dide.las.sch.gr/

Χρήσιμες πηγές πληροφόρησης

Περισσότερες **χρήσιμες πληροφορίες** για θέματα που αφορούν τη φοίτηση σε ΓΕ.Λ. και ΕΠΑ.Λ., καθώς και τις μετέπειτα εκπαιδευτικές και επαγγελματικές επιλογές μπορείτε να βρείτε στις παρακάτω ιστοσελίδες:

https://www.minedu.gov.gr/

https://iep.edu.gr/el/epistimonika-grafeia/grafeio-epistimonikon-monadon-v-kyklou

https://www.mysep.gr/

https://sep4u.gr/

https://www.gotoclass.gr/plirofories-panepistimion/

Καλή επιτυχία και καλή πρόοδο!!!